

Empresas dadas de alta en la Seguridad Social en Extremadura

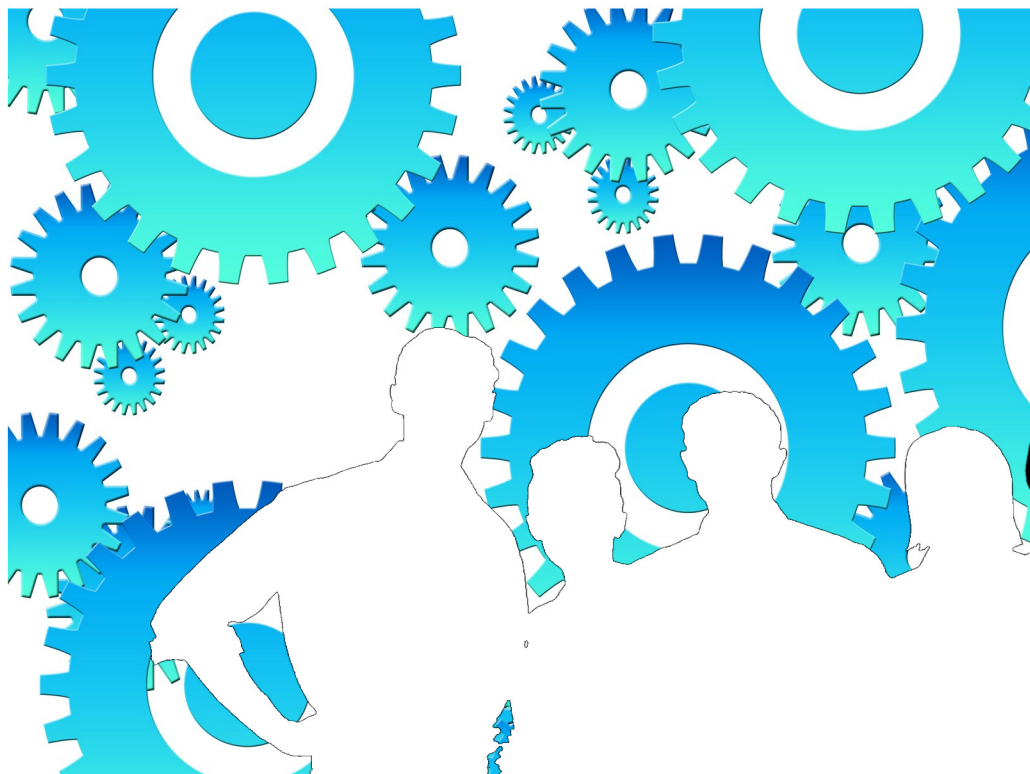

Junio 2018

ieex
Instituto de Estadística
de Extremadura

JUNTA DE EXTREMADURA

NOTAS ACLARATORIAS:

Se recoge la información relativa a empresas en alta laboral que figuran inscritas en la Seguridad Social.

La información de este apartado se ha obtenido a partir del fichero de Cuentas de Cotización de la Seguridad Social por cuenta ajena con excepción del Sistema Especial de Empleados de Hogar, siguiendo la metodología que utiliza el Ministerio de Empleo y Seguridad Social.

Bajo una Cuenta de Cotización figuran agrupados los trabajadores afiliados que pertenecen a una misma empresa, desarrollan su actividad laboral en una misma provincia y sus características frente a la cotización son homogéneas.

En esta publicación una empresa agrupa todas las Cuentas de Cotización con el mismo número de Identificación Fiscal.

A cada empresa se le ha asignado la actividad económica asociada a su cuenta de cotización, cuando sólo tiene una, o a la cuenta de cotización con más trabajadores, cuando tiene varias. Siguiendo la metodología que utiliza el Ministerio de Empleo y Seguridad Social, se excluye del sector servicios "Administración Pública y defensa; Seguridad Social obligatoria".

Los datos para Extremadura y para cada provincia corresponden a las empresas que tienen algún centro de trabajo en el respectivo territorio. Dado que una misma empresa puede tener centros de trabajo en las dos provincias, la suma de los datos de las empresas de Badajoz y Cáceres no tiene por qué coincidir con la cifra para Extremadura. La misma reflexión se aplica a los resultados municipales.

El tamaño de la empresa corresponde con el número de trabajadores por territorio que tiene la empresa

ÍNDICE

Empresas en alta en Extremadura.....	4
1. Según provincia y tamaño de la empresa	4
2. Según provincia y sector de la empresa	4
3. Según provincia y actividad económica de la empresa	5
4. Según tamaño de la localidad y sector de la empresa	6
Empresas en alta en Extremadura por municipio de residencia y sector de actividad.....	7
Provincia de Badajoz.....	7
Provincia de Cáceres.....	10

Empresas en alta en el régimen General en Extremadura.

33.883

1. Empresas en alta en Extremadura según provincia y tamaño de la empresa

TAMAÑO	NÚMERO DE EMPRESAS			NÚMERO DE TRABAJADORES		
	Badajoz	Cáceres	Extremadura	Badajoz	Cáceres	Extremadura
1-2 trab.	11.598	8.253	19.489	15.406	10.947	25.838
3-5 trab.	4.743	3.095	7.663	17.706	11.480	28.526
6-9 trab.	1.974	1.189	3.081	14.118	8.507	22.075
10-25 trab.	1.628	931	2.432	24.061	13.745	36.026
26-49 trab.	433	260	676	15.156	9.036	23.721
50-249 trab.	318	181	479	31.419	16.378	45.501
250-499 trab.	17	14	37	5.592	4.819	12.260
500 o más trab.	19	6	26	27.932	12.116	44.471
Total	20.730	13.929	33.883	151.390	87.028	238.418

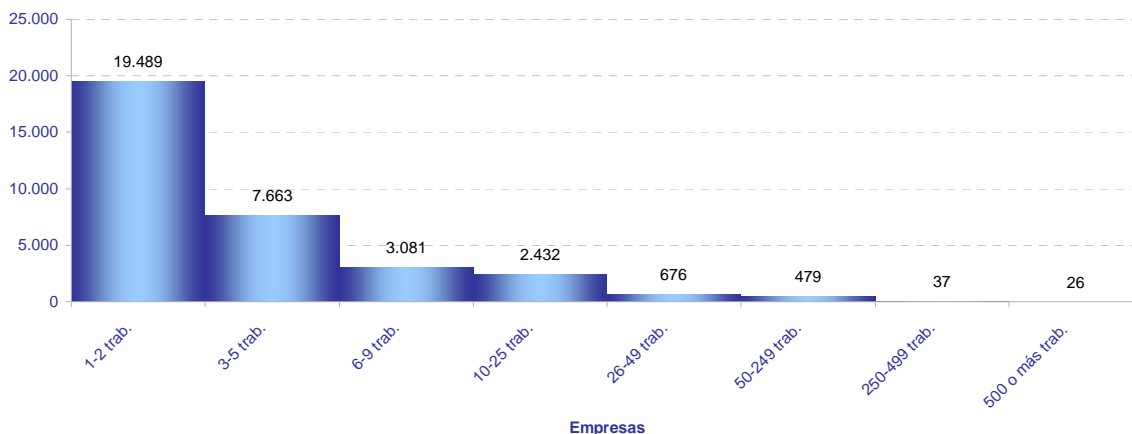

2. Empresas en alta en Extremadura según provincia y sector de la empresa

SECTOR	NÚMERO DE EMPRESAS			NÚMERO DE TRABAJADORES			TRAB / EMP
	Badajoz	Cáceres	Extremadura	Badajoz	Cáceres	Extremadura	
Agricultura	4.240	3.657	7.847	25.568	12.517	38.251	4,9
Industria	1.755	961	2.664	17.149	9.393	26.632	10,0
Construcción	1.936	1.458	3.319	8.566	6.790	15.268	4,6
Servicios	12.799	7.853	20.053	100.107	58.328	158.267	7,9
Total	20.730	13.929	33.883	151.390	87.028	238.418	7,0

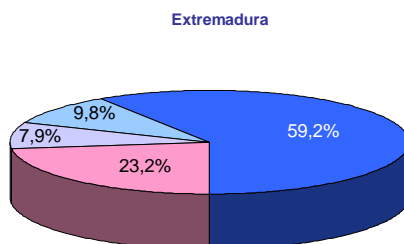
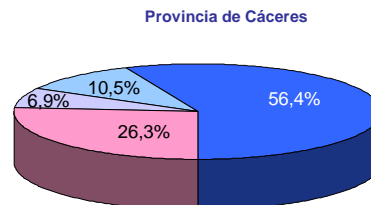
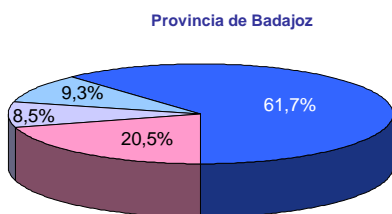

■ Agricultura ■ Industria ■ Construcción ■ Servicios

3. Empresas en alta en Extremadura según provincia y actividad económica de la empresa

SECC	NÚMERO DE EMPRESAS			NÚMERO DE TRABAJADORES			TRAB / EMP
	Badajoz	Cáceres	Extremadura	Badajoz	Cáceres	Extremadura	
A	4.240	3.657	7.847	25.568	12.517	38.251	4,9
B	74	21	93	525	145	671	7,2
C	1.555	847	2.367	13.809	6.849	20.643	8,7
D	54	30	80	660	869	1.606	20,1
E	72	63	124	2.155	1.530	3.712	29,9
F	1.936	1.458	3.319	8.566	6.790	15.268	4,6
G	4.990	2.790	7.549	25.372	13.139	38.488	5,1
H	892	443	1.317	5.644	2.580	8.208	6,2
I	2.048	1.587	3.610	10.238	7.579	17.808	4,9
J	199	109	288	1.950	932	2.884	10,0
K	268	164	394	2.898	1.561	4.477	11,4
L	164	83	247	289	130	419	1,7
M	1.060	568	1.595	5.660	2.742	8.620	5,4
N	715	402	1.001	9.927	5.309	15.012	15,0
P	378	255	619	8.559	6.409	14.809	23,9
Q	788	539	1.271	23.829	14.750	38.614	30,4
R	342	231	566	2.177	936	3.111	5,5
S	852	543	1.355	3.446	2.102	5.542	4,1
T	102	138	239	117	158	273	1,1
U	1	1	2	1	1	2	1,0

- A Agricultura, ganadería, silvicultura y pesca
- B Industrias extractivas
- C Industria manufacturera
- D Suministro de energía eléctrica, gas, vapor y aire acondicionado
- E Suministro de agua, actividades de saneamiento, gestión de residuos y descontaminación
- F Construcción
- G Comercio al por mayor y al por menor; reparación de vehículos de motor y motocicletas
- H Transporte y almacenamiento
- I Hostelería
- J Información y comunicaciones
- K Actividades financieras y de seguros

- L Actividades inmobiliarias
- M Actividades profesionales, científicas y técnicas
- N Actividades administrativas y servicios auxiliares
- P Educación
- Q Actividades sanitarias y de servicios sociales
- R Actividades artísticas, recreativas y de entrenamiento
- S Otros servicios
- T Actividades de los hogares como empleadores de personal doméstico; actividades de los hogares como productores de bienes y servicios para uso propio
- U Actividades de organizaciones y organismos extraterritoriales

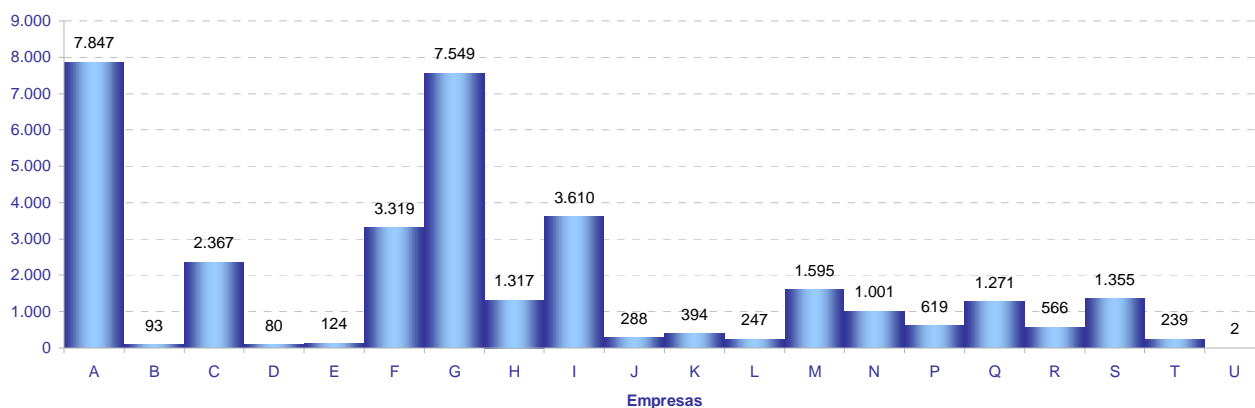

4. Empresas en alta en Extremadura según tamaño de la localidad y sector de la empresa

SECTOR	TAMAÑO		
	Rural	Intermedia	Urbana
Agricultura	3.083	3.176	1.697
Industria	560	1.123	1.063
Construcción	773	1.181	1.457
Servicios	2.346	5.426	13.092
Total	6.762	10.906	17.309

Población rural hasta 2.000 habitantes
Población intermedia desde 2.001 hasta 10.000 habitantes
Población urbana más de 10.000 habitantes

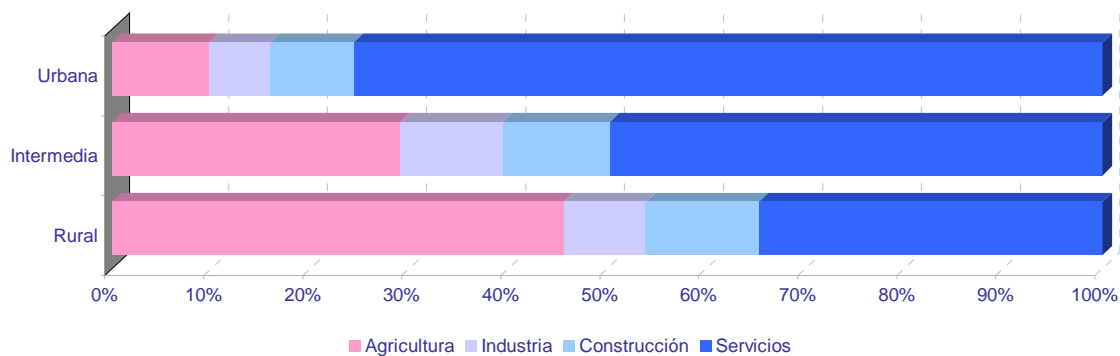
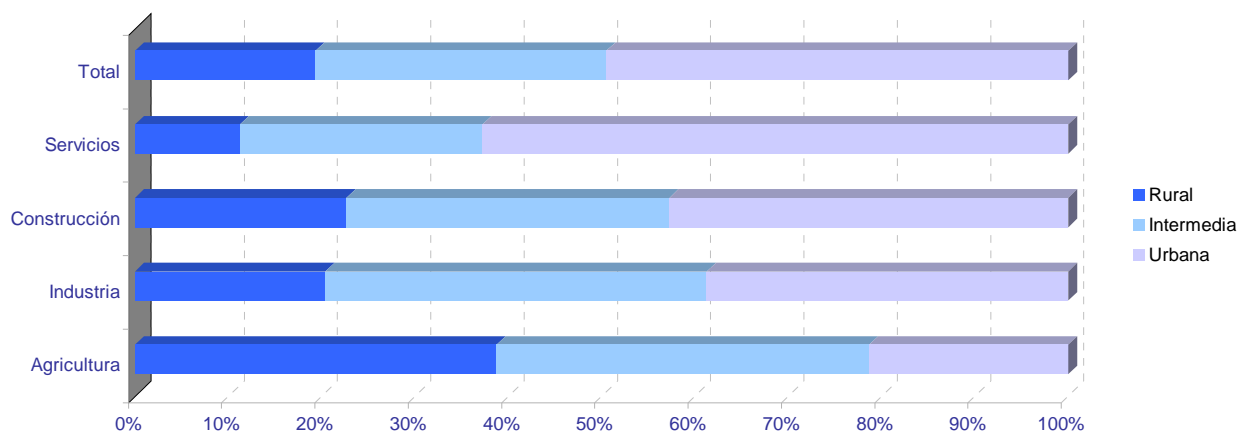

Empresas en alta en Extremadura por municipio de residencia y sector de actividad

PROVINCIA DE BADAJOZ

	NÚMERO DE EMPRESAS					NÚMERO DE TRABAJADORES				
	TOTAL	SECTOR DE ACTIVIDAD				TOTAL	SECTOR DE ACTIVIDAD			
		Agricultura	Industria	Construcción	Servicios		Agricultura	Industria	Construcción	Servicios
06001-Acedera	43	30	1	1	11	181	119	4	1	57
06002-Aceuchal	197	71	17	25	84	1.225	751	86	80	308
06003-Ahillones	26	12	0	2	12	77	18	0	4	55
06004-Alange	66	24	6	12	24	408	208	8	41	151
06005-Albuera, La	57	15	10	7	25	330	87	85	36	122
06006-Alburquerque	208	93	14	15	86	909	319	184	62	344
06007-Alconchel	41	21	4	4	12	111	48	21	15	27
06008-Alconera	9	1	5	2	1	121	1	111	8	1
06009-Aljucén	8	2	0	1	5	25	6	0	1	18
06010-Almendral	37	18	3	2	14	76	31	4	6	35
06011-Almendralejo	1.196	191	122	119	764	7.316	802	1.214	658	4.642
06012-Arroyo de San Serván	144	62	14	15	53	810	385	124	53	248
06013-Atalaya	3	1	0	0	2	40	1	0	0	39
06014-Azuaga	269	56	21	26	166	1.077	167	182	105	623
06015-Badajoz	4.555	273	221	303	3.758	45.402	2.664	2.220	1.727	38.791
06016-Barcarrota	76	21	6	5	44	261	40	19	17	185
06017-Baterno	4	2	0	0	2	7	5	0	0	2
06018-Benquerencia de la Serena	28	16	1	3	8	57	36	3	6	12
06019-Berlanga	72	21	7	11	33	153	43	16	21	73
06020-Bienvenida	40	15	5	3	17	328	22	30	6	270
06021-Bodonal de la Sierra	21	10	1	1	9	44	18	4	1	21
06022-Burguillos del Cerro	60	14	7	6	33	209	26	51	20	112
06023-Cabeza del Buey	154	53	13	9	79	571	84	83	32	372
06024-Cabeza la Vaca	26	4	8	3	11	82	8	37	21	16
06025-Calamonte	146	25	14	20	87	718	206	53	84	375
06026-Calera de León	25	7	5	2	11	128	29	67	7	25
06027-Calzadilla de los Barros	20	13	1	3	3	55	40	2	7	6
06028-Campanario	116	18	24	20	54	409	40	147	75	147
06029-Campillo de Llerena	48	27	1	5	15	147	76	2	31	38
06030-Capilla	4	2	0	1	1	6	2	0	3	1
06031-Carmonita	8	5	0	0	3	13	10	0	0	3
06032-Carrascalejo, El	1	1	0	0	0	2	2	0	0	0
06033-Casas de Don Pedro	32	6	4	6	16	96	18	9	22	47
06034-Casas de Reina	6	3	1	1	1	20	4	5	9	2
06035-Castilblanco	23	11	3	2	7	57	11	5	3	38
06036-Castuera	222	51	25	11	135	825	95	174	42	514
06042-Cheles	17	9	2	1	5	34	21	5	2	6
06037-Codosera, La	53	9	3	4	37	200	29	9	12	150
06038-Cordobilla de Lácara	20	10	1	0	9	112	88	1	0	23
06039-Coronada, La	28	6	3	8	11	95	27	6	27	35
06040-Corte de Peleas	38	20	2	3	13	128	76	8	5	39
06041-Cristina	6	0	4	0	2	26	0	24	0	2
06043-Don Álvaro	15	3	1	2	9	134	5	3	54	72
06044-Don Benito	1.320	230	100	137	853	10.693	2.011	1.095	656	6.931
06045-Entrín Bajo	17	9	3	1	4	34	10	10	6	8
06046-Esparragalejo	16	4	2	3	7	25	6	4	4	11
06047-Esparragosa de la Serena	21	9	5	2	5	41	15	17	2	7
06048-Esparragosa de Lares	33	15	3	7	8	61	22	5	13	21
06049-Feria	32	11	3	7	11	80	30	3	16	31
06050-Fregenal de la Sierra	170	30	26	12	102	909	104	266	37	502
06051-Fuenlabrada de los Montes	77	51	2	3	21	166	77	5	9	75
06052-Fuente de Cantos	168	38	16	23	91	750	89	81	94	486
06053-Fuente del Arco	25	9	1	3	12	98	37	4	10	47
06054-Fuente del Maestre	226	78	18	20	110	1.147	237	289	75	546
06055-Fuentes de León	48	13	8	8	19	142	28	51	19	44
06056-Garbayuela	13	4	1	4	4	24	8	1	8	7
06057-Garlitos	8	3	0	1	4	16	10	0	2	4
06058-Garrovilla, La	62	22	9	10	21	403	227	39	29	108
06059-Granja de Torrehermosa	75	21	6	10	38	270	88	9	26	147
06903-Guadiana del Caudillo	70	23	6	8	33	290	102	13	53	122
06060-Guareña	248	87	24	16	121	1.955	1.218	297	50	390
06061-Haba, La	21	0	5	5	11	90	0	54	16	20
06062-Helechosa de los Montes	13	9	0	0	4	59	52	0	0	7
06063-Herrera del Duque	108	30	8	11	59	437	74	119	36	208
06064-Higuera de la Serena	20	6	1	3	10	54	10	2	5	37
06065-Higuera de Llerena	7	4	1	0	2	7	4	1	0	2
06066-Higuera de Vargas	32	13	3	3	13	88	42	12	7	27
06067-Higuera la Real	81	19	19	6	37	452	74	249	15	114
06068-Hinojosa del Valle	8	2	0	0	6	58	3	0	0	55
06069-Hornachos	98	36	10	8	44	251	74	37	20	120
06070-Jerez de los Caballeros	332	69	35	31	197	2.880	502	1.072	99	1.207
06071-Lapa, La	7	5	0	1	1	19	15	0	3	1
06073-Llera	14	4	2	4	4	36	6	3	23	4
06074-Llerena	237	31	14	13	179	2.627	100	121	31	2.375
06072-Lobón	73	18	13	3	39	612	27	149	4	432

Empresas en alta en Extremadura por municipio de residencia y sector de actividad

PROVINCIA DE BADAJOZ

	NÚMERO DE EMPRESAS					NÚMERO DE TRABAJADORES				
	TOTAL	SECTOR DE ACTIVIDAD				TOTAL	SECTOR DE ACTIVIDAD			
		Agricultura	Industria	Construcción	Servicios		Agricultura	Industria	Construcción	Servicios
06075-Magacela	11	3	1	2	5	38	8	3	3	24
06076-Maguilla	26	14	4	4	4	82	54	12	11	5
06077-Malcocinado	7	4	3	0	0	8	5	3	0	0
06078-Malpartida de la Serena	8	2	0	0	6	29	3	0	0	26
06079-Manchita	17	9	0	5	3	41	23	0	14	4
06080-Medellín	79	40	8	5	26	394	234	23	22	115
06081-Medina de las Torres	20	8	3	4	5	33	10	6	8	9
06082-Mengabril	16	10	1	0	5	64	44	7	0	13
06083-Mérida	2.047	138	124	140	1.645	24.656	1.691	1.590	658	20.717
06084-Mirandilla	25	14	0	5	6	57	23	0	21	13
06085-Monesterio	174	35	30	21	88	817	106	151	61	499
06086-Montemolín	41	18	6	3	14	98	32	15	11	40
06087-Monterrubio de la Serena	71	27	9	8	27	149	36	34	16	63
06088-Montijo	402	74	28	32	268	2.150	435	424	130	1.161
06089-Morera, La	22	14	1	0	7	40	25	2	0	13
06090-Nava de Santiago, La	24	18	2	0	4	47	34	4	0	9
06091-Navalvillar de Pela	158	59	13	15	71	530	140	39	46	305
06092-Nogales	28	10	5	6	7	145	28	63	16	38
06093-Oliva de la Frontera	140	22	28	15	75	684	191	183	54	256
06094-Oliva de Mérida	35	18	3	5	9	153	56	33	50	14
06095-Olivenza	330	87	28	38	177	2.837	1.750	196	141	750
06096-Orellana de la Sierra	4	1	0	0	3	4	1	0	0	3
06097-Orellana la Vieja	80	15	4	14	47	244	41	34	78	91
06098-Palomas	14	7	2	0	5	40	23	7	0	10
06099-Parra, La	28	11	1	6	10	51	25	1	8	17
06100-Peñalsordo	17	6	3	1	7	46	7	8	2	29
06101-Peraleda del Zaucejo	18	12	3	1	2	84	56	21	5	2
06102-Puebla de Alcocer	46	21	4	5	16	183	61	31	12	79
06103-Puebla de la Calzada	168	27	15	33	93	890	128	88	276	398
06104-Puebla de la Reina	25	17	2	2	4	40	25	7	4	4
06107-Puebla de Obando	32	14	2	6	10	170	107	9	11	43
06108-Puebla de Sancho Pérez	57	9	17	8	23	948	32	55	36	825
06105-Puebla del Maestre	17	12	1	2	2	23	14	2	5	2
06106-Puebla del Prior	12	5	0	0	7	34	22	0	0	12
06902-Pueblonuevo del Guadiana	46	21	0	5	20	311	119	0	17	175
06109-Quintana de la Serena	151	9	52	15	75	598	25	312	45	216
06110-Reina	7	6	0	1	0	35	34	0	1	0
06111-Rena	18	10	1	1	6	72	62	1	1	8
06112-Retamal de Llerena	17	12	1	4	0	83	59	1	23	0
06113-Ribera del Fresno	103	34	8	15	46	538	56	38	58	386
06114-Risco	3	2	0	0	1	13	10	0	0	3
06115-Roca de la Sierra, La	47	22	5	5	15	130	53	12	11	54
06116-Salvaleón	33	10	8	1	14	127	40	48	2	37
06117-Salvatierra de los Barros	42	12	6	8	16	164	21	74	20	49
06119-San Pedro de Mérida	15	5	0	0	10	75	13	0	0	62
06123-San Vicente de Alcántara	180	28	47	16	89	855	54	464	65	272
06118-Sancti-Spiritus	0	0	0	0	0	0	0	0	0	0
06120-Santa Amalia	157	66	13	14	64	617	213	223	38	143
06121-Santa Marta	157	42	13	22	80	558	83	49	66	360
06122-Santos de Maimona, Los	212	48	22	24	118	841	152	104	109	476
06124-Segura de León	42	11	5	7	19	91	24	19	9	39
06125-Siruela	54	16	6	4	28	170	55	20	32	63
06126-Solana de los Barros	93	55	5	13	20	265	158	9	43	55
06127-Talarrubias	126	38	14	15	59	740	266	115	69	290
06128-Talavera la Real	169	46	19	16	88	735	164	171	38	362
06129-Táliga	21	11	3	3	4	79	55	4	15	5
06130-Tamurejo	3	0	1	0	2	56	0	1	0	55
06131-Torre de Miguel Sesmero	43	11	6	7	19	394	17	218	36	123
06132-Torremayor	24	16	2	0	6	228	196	17	0	15
06133-Torremejía	60	26	5	8	21	243	41	113	43	46
06134-Trasierra	16	5	0	4	7	30	12	0	9	9
06135-Trujillanos	34	2	3	3	26	134	4	26	5	99
06136-Usagre	52	30	1	7	14	185	115	5	37	28
06137-Valdecaballeros	32	5	3	8	16	65	9	6	21	29
06901-Valdelacalzada	127	74	5	14	34	1.283	1.058	23	79	123
06138-Valdetorres	32	19	2	2	9	234	166	13	4	51
06139-Valencia de las Torres	22	13	2	1	6	84	52	2	10	20
06140-Valencia del Mombuey	9	2	3	2	2	56	7	22	20	7
06141-Valencia del Ventoso	33	8	6	3	16	79	14	29	5	31
06146-Valle de la Serena	33	14	0	3	16	76	22	0	6	48
06147-Valle de Matamoros	4	1	0	1	2	6	1	0	1	4
06148-Valle de Santa Ana	21	6	2	4	9	66	21	3	18	24
06142-Valverde de Burguillos	9	2	4	0	3	34	3	28	0	3
06143-Valverde de Leganés	137	26	20	21	70	588	188	84	74	242
06144-Valverde de Llerena	9	3	1	1	4	22	5	3	10	4

Empresas en alta en Extremadura por municipio de residencia y sector de actividad

PROVINCIA DE BADAJOZ

	NÚMERO DE EMPRESAS					NÚMERO DE TRABAJADORES				
	TOTAL	SECTOR DE ACTIVIDAD				TOTAL	SECTOR DE ACTIVIDAD			
		Agricultura	Industria	Construcción	Servicios		Agricultura	Industria	Construcción	Servicios
06145-Valverde de Mérida	13	5	1	2	5	37	11	5	9	12
06149-Villafranca de los Barros	395	75	38	49	233	2.861	210	868	189	1.594
06150-Villagarcía de la Torre	20	6	2	5	7	49	6	6	19	18
06151-Villagonzalo	37	16	5	5	11	119	44	15	8	52
06152-Villalba de los Barros	50	30	2	5	13	259	103	7	55	94
06153-Villanueva de la Serena	930	257	62	84	527	7.715	3.386	719	429	3.181
06154-Villanueva del Fresno	75	29	7	6	33	285	80	39	15	151
06156-Villar de Rena	58	41	3	5	9	224	181	10	10	23
06155-Villar del Rey	64	23	5	9	27	233	78	58	32	65
06157-Villarta de los Montes	5	3	0	0	2	8	5	0	0	3
06158-Zafra	565	28	49	42	446	3.994	63	966	270	2.695
06159-Zahínos	65	26	9	6	24	277	176	30	17	54
06160-Zalamea de la Serena	97	11	11	15	60	300	18	34	33	215
06162-Zarza, La	103	21	12	20	50	352	88	25	47	192
06161-Zarza-Capilla	8	1	1	0	6	58	1	37	0	20

Empresas en alta en Extremadura por municipio de residencia y sector de actividad

PROVINCIA DE CÁCERES

	NÚMERO DE EMPRESAS					NÚMERO DE TRABAJADORES				
	TOTAL	SECTOR DE ACTIVIDAD				TOTAL	SECTOR DE ACTIVIDAD			
		Agricultura	Industria	Construcción	Servicios		Agricultura	Industria	Construcción	Servicios
10001-Abadía	7	1	0	2	4	13	2	0	4	7
10002-Abertura	10	3	0	1	6	16	3	0	3	10
10003-Acebo	22	2	3	2	15	50	17	4	3	26
10004-Acehúche	20	6	6	2	6	54	14	24	3	13
10005-Aceituna	10	1	1	4	4	22	1	1	11	9
10006-Ahigal	35	7	4	4	20	129	13	41	13	62
10903-Alagón del Río	24	6	6	2	10	115	17	33	8	57
10007-Albalá	12	3	0	4	5	83	6	0	7	70
10008-Alcántara	60	22	3	10	25	214	38	9	21	146
10009-Alcollarín	10	8	0	1	1	44	42	0	1	1
10010-Alcuéscar	73	16	6	11	40	323	135	9	36	143
10012-Aldea del Cano	18	9	1	2	6	71	26	6	6	33
10013-Aldea del Obispo, La	7	5	0	1	1	12	8	0	2	2
10011-Aldeacentenera	27	15	2	4	6	85	37	7	16	25
10014-Aldeanueva de la Vera	76	52	1	6	17	145	90	1	11	43
10015-Aldeanueva del Camino	31	2	10	1	18	172	2	39	1	130
10016-Aldehuela de Jerte	10	6	1	0	3	21	16	1	0	4
10017-Alía	38	26	2	2	8	139	74	11	5	49
10018-Aliseda	53	19	5	3	26	139	52	22	11	54
10019-Almaraz	51	6	12	9	24	1.425	11	859	79	476
10020-Almoharín	57	19	8	5	25	201	45	49	18	89
10021-Arroyo de la Luz	132	19	9	33	71	523	32	17	124	350
10023-Arroyomolinos	16	4	3	2	7	49	22	4	3	20
10022-Arroyomolinos de la Vera	11	7	0	1	3	22	9	0	1	12
10024-Baños de Montemayor	39	1	4	4	30	239	1	27	9	202
10025-Barrado	25	21	1	0	3	63	43	2	0	18
10026-Belvís de Monroy	8	2	0	0	6	33	2	0	0	31
10027-Benquerencia	0	0	0	0	0	0	0	0	0	0
10028-Berrocalejo	5	1	0	0	4	6	2	0	0	4
10029-Berzocana	22	12	3	3	4	86	65	8	6	7
10030-Bohonal de Ibor	12	1	1	1	9	71	2	1	3	65
10031-Botija	3	0	2	0	1	3	0	2	0	1
10032-Brozás	82	37	10	8	27	225	59	29	26	111
10033-Cabañas del Castillo	12	5	1	3	3	19	8	3	5	3
10034-Cabezabellosa	6	2	0	3	1	21	7	0	12	2
10035-Cabezuela del Valle	297	244	2	5	46	1.198	872	11	6	309
10036-Cabrero	52	46	3	0	3	125	108	5	0	12
10037-Cáceres	3.317	175	147	278	2.717	32.616	892	1.720	1.881	28.123
10038-Cachorrilla	4	4	0	0	0	7	7	0	0	0
10039-Cadalso	5	2	0	1	2	9	3	0	1	5
10040-Calzadilla	7	3	1	3	0	38	7	1	30	0
10041-Caminomorisco	33	4	2	6	21	102	10	7	25	60
10042-Campillo de Deleitosa	2	0	0	1	1	2	0	0	1	1
10043-Campo Lugar	45	35	3	2	5	205	174	11	4	16
10044-Cañamero	62	15	7	4	36	242	38	36	51	117
10045-Cañaveral	44	4	5	11	24	179	8	53	35	83
10046-Carbajo	7	3	1	0	3	17	6	1	0	10
10047-Carcaboso	47	13	7	6	21	129	28	19	12	70
10048-Carrascalejo	10	3	1	2	4	38	8	2	19	9
10049-Casar de Cáceres	144	17	28	28	71	1.014	23	352	120	519
10050-Casar de Palomero	59	44	2	2	11	235	176	8	4	47
10051-Casares de las Hurdes	7	0	0	2	5	31	0	0	2	29
10052-Casas de Don Antonio	8	1	0	1	6	52	1	0	1	50
10053-Casas de Don Gómez	13	3	2	4	4	45	5	7	17	16
10056-Casas de Millán	14	7	1	3	3	32	12	1	16	3
10057-Casas de Miravete	5	3	0	1	1	8	6	0	1	1
10054-Casas del Castañar	49	37	0	1	11	124	80	0	1	43
10055-Casas del Monte	25	10	1	2	12	178	25	108	7	38
10058-Casatejada	57	31	8	5	13	288	135	98	6	49
10059-Casillas de Coria	10	5	0	2	3	16	6	0	6	4
10060-Castañar de Ibor	37	10	3	8	16	113	16	4	20	73
10061-Ceclavín	38	12	5	8	13	88	31	9	23	25
10062-Cedillo	6	1	1	3	1	15	2	1	4	8
10063-Cerezo	3	3	0	0	0	4	4	0	0	0
10064-Cilleros	28	9	0	7	12	64	15	0	28	21
10065-Collado	42	38	0	1	3	161	106	0	1	54
10066-Conquista de la Sierra	6	3	0	0	3	8	3	0	0	5
10067-Coria	373	42	25	32	274	2.609	80	121	214	2.194
10068-Cuacos de Yuste	74	37	11	4	22	434	91	188	10	145
10069-Cumbre, La	20	6	0	3	11	62	14	0	11	37
10070-Deleitosa	24	7	3	1	13	70	11	11	4	44
10071-Descargamaría	8	3	0	1	4	20	14	0	2	4
10072-Eljas	16	2	4	2	8	70	3	44	2	21
10073-Escorial	24	9	5	4	6	54	15	9	7	23
10075-Fresnedoso de Ibor	3	2	0	0	1	3	2	0	0	1

Empresas en alta en Extremadura por municipio de residencia y sector de actividad

PROVINCIA DE CÁCERES

	NÚMERO DE EMPRESAS					NÚMERO DE TRABAJADORES				
	TOTAL	SECTOR DE ACTIVIDAD				TOTAL	SECTOR DE ACTIVIDAD			
		Agricultura	Industria	Construcción	Servicios		Agricultura	Industria	Construcción	Servicios
10076-Galisteo	36	18	4	3	11	122	48	22	7	45
10077-Garciaz	21	14	0	2	5	39	28	0	6	5
10078-Garganta, La	6	1	1	1	3	7	2	1	1	3
10079-Garganta la Olla	64	49	2	2	11	248	134	18	3	93
10080-Gargantilla	14	7	1	1	5	35	10	1	1	23
10081-Gargüera	12	8	0	0	4	22	11	0	0	11
10082-Garrovillas de Alconétar	42	12	2	5	23	71	12	12	19	28
10083-Garvín	4	3	0	0	1	14	13	0	0	1
10084-Gata	38	12	3	7	16	279	56	13	14	196
10085-Gordo, El	14	2	3	2	7	263	3	187	7	66
10086-Granja, La	11	5	2	2	2	27	9	11	3	4
10087-Guadalupe	73	15	5	7	46	290	38	9	16	227
10088-Guijo de Coria	7	2	1	1	3	9	4	1	1	3
10089-Guijo de Galisteo	37	14	2	4	17	129	34	6	26	63
10090-Guijo de Granadilla	16	3	0	4	9	79	7	0	8	64
10091-Guijo de Santa Bárbara	10	1	1	1	7	34	1	2	7	24
10092-Herguiejuela	10	4	1	1	4	25	5	3	2	15
10093-Hernán-Pérez	7	1	0	4	2	9	1	0	6	2
10094-Herrera de Alcántara	14	6	1	1	6	68	13	19	2	34
10095-Herreruela	20	14	2	0	4	110	26	32	0	52
10096-Hervás	133	5	13	12	103	605	21	92	19	473
10097-Higuera	2	0	0	1	1	3	0	0	2	1
10098-Hinojal	11	3	0	4	4	53	3	0	15	35
10099-Holguera	17	10	0	1	6	21	13	0	1	7
10100-Hoyos	27	5	2	1	19	119	16	5	3	95
10101-Huélagá	3	1	0	0	2	4	1	0	0	3
10102-Ibahernando	15	4	2	3	6	25	7	4	8	6
10103-Jaraicejo	21	8	1	2	10	47	21	1	6	19
10104-Jaraíz de la Vera	246	93	29	21	103	839	317	141	71	310
10105-Jarandilla de la Vera	132	28	7	18	79	598	94	32	80	392
10106-Jarilla	4	0	0	0	4	11	0	0	0	11
10107-Jerte	113	82	2	2	27	384	263	10	3	108
10108-Ladrillar	6	2	0	2	2	12	4	0	3	5
10109-Logrosán	95	44	7	7	37	568	211	16	10	331
10110-Losar de la Vera	87	33	6	6	42	340	74	22	16	228
10111-Madrigal de la Vera	66	14	4	12	36	262	49	29	26	158
10112-Madrigalejo	50	19	3	5	23	756	636	22	12	86
10113-Madroñera	61	19	5	10	27	132	32	7	17	76
10114-Majadas	24	7	6	3	8	184	72	66	28	18
10115-Malpartida de Cáceres	129	13	20	17	79	636	20	104	108	404
10116-Malpartida de Plasencia	155	41	24	30	60	1.529	756	346	115	312
10117-Marchagaz	5	3	0	2	0	16	5	0	11	0
10118-Mata de Alcántara	10	1	0	3	6	29	1	0	11	17
10119-Membrío	23	12	3	3	5	89	34	4	8	43
10120-Mesas de Ibor	1	1	0	0	0	1	1	0	0	0
10121-Miajadas	377	74	35	40	228	1.944	134	607	171	1.032
10122-Millanes	6	2	0	1	3	10	3	0	1	6
10123-Mirabel	14	2	4	2	6	67	6	9	6	46
10124-Mohedas de Granadilla	32	8	3	7	14	69	11	12	23	23
10125-Monroy	40	26	2	4	8	71	48	5	8	10
10126-Montánchez	62	10	12	9	31	241	12	65	21	143
10127-Montehermoso	218	51	25	29	113	831	134	157	80	460
10128-Moraleja	235	39	20	28	148	974	123	90	115	646
10129-Morcillo	7	1	0	0	6	11	2	0	0	9
10130-Navaconcejo	196	160	2	7	27	677	426	15	35	201
10131-Navalmoral de la Mata	571	42	38	50	441	3.907	149	663	230	2.865
10132-Navalvillar de Ibor	9	3	2	1	3	15	6	2	4	3
10133-Navas del Madroño	34	11	3	9	11	71	29	5	20	17
10134-Navezuelas	17	5	0	3	9	42	10	0	17	15
10135-Nuñomoral	26	2	2	10	12	116	2	5	67	42
10136-Oliva de Plasencia	21	13	2	1	5	72	23	11	21	17
10137-Palomero	9	5	1	1	2	16	8	1	5	2
10138-Pasarón de la Vera	35	25	0	3	7	91	74	0	4	13
10139-Pedroso de Acim	9	4	1	0	4	40	16	17	0	7
10140-Peraleda de la Mata	59	31	4	6	18	386	79	218	15	74
10141-Peraleda de San Román	9	4	0	2	3	20	5	0	12	3
10142-Perales del Puerto	24	6	3	3	12	80	7	3	10	60
10143-Pescueza	8	6	1	0	1	18	7	1	0	10
10144-Pesga, La	25	10	0	3	12	52	13	0	9	30
10145-Piedras Albas	2	0	0	1	1	20	0	0	8	12
10146-Pinofrankeado	80	26	2	8	44	393	68	3	42	280
10147-Piornal	169	142	2	3	22	414	308	10	11	85
10148-Plasencia	1.308	85	81	153	989	9.988	206	914	930	7.938
10149-Plasenzuela	13	3	0	2	8	129	3	0	3	123
10150-Portaje	12	8	0	1	3	19	14	0	2	3

Empresas en alta en Extremadura por municipio de residencia y sector de actividad

PROVINCIA DE CÁCERES

	NÚMERO DE EMPRESAS					NÚMERO DE TRABAJADORES				
	TOTAL	SECTOR DE ACTIVIDAD				TOTAL	SECTOR DE ACTIVIDAD			
		Agricultura	Industria	Construcción	Servicios		Agricultura	Industria	Construcción	Servicios
10151-Portezuelo	10	6	0	2	2	30	14	0	11	5
10152-Pozuelo de Zarcón	11	3	3	1	4	90	5	17	8	60
10905-Pueblonuevo de Miramonte	15	11	1	1	2	53	46	1	1	5
10153-Puerto de Santa Cruz	7	2	0	2	3	14	2	0	6	6
10154-Rebollar	40	38	0	0	2	136	131	0	0	5
10155-Riolobos	50	26	3	6	15	125	36	27	18	44
10156-Robledillo de Gata	7	1	0	0	6	12	4	0	0	8
10157-Robledillo de la Vera	10	4	0	1	5	19	5	0	1	13
10158-Robledillo de Trujillo	9	4	1	0	4	68	4	1	0	63
10159-Robledollano	9	4	1	1	3	32	19	8	1	4
10160-Romangordo	5	2	1	1	1	8	3	1	1	3
10901-Rosalejo	89	66	4	8	11	227	141	7	20	59
10161-Ruanes	2	1	0	0	1	2	1	0	0	1
10162-Salorino	28	23	1	2	2	78	64	2	10	2
10163-Salvatierra de Santiago	9	2	3	0	4	33	2	25	0	6
10164-San Martín de Trevejo	17	4	1	4	8	40	19	1	5	15
10165-Santa Ana	7	3	0	3	1	27	3	0	23	1
10166-Santa Cruz de la Sierra	11	4	1	1	5	51	9	30	1	11
10167-Santa Cruz de Paniagua	16	11	0	1	4	29	17	0	5	7
10168-Santa Marta de Magasca	6	5	1	0	0	26	24	2	0	0
10169-Santiago de Alcántara	10	3	0	2	5	87	6	0	24	57
10170-Santiago del Campo	6	1	2	1	2	57	1	52	1	3
10171-Santibáñez el Alto	10	5	1	0	4	28	17	3	0	8
10172-Santibáñez el Bajo	18	7	3	0	8	30	9	7	0	14
10173-Saucedilla	27	15	2	2	8	168	77	75	2	14
10174-Segura de Toro	5	0	0	2	3	16	0	0	7	9
10175-Serradilla	39	18	3	7	11	120	65	5	32	18
10176-Serrejón	20	16	1	0	3	52	38	1	0	13
10177-Sierra de Fuentes	30	1	3	11	15	81	2	4	32	43
10178-Talaván	15	6	0	5	4	42	13	0	19	10
10179-Talaveruela de la Vera	7	1	0	2	4	11	1	0	5	5
10180-Talayuela	253	117	11	23	102	1.739	943	128	102	566
10181-Tejeda de Tiétar	28	18	0	4	6	139	108	0	12	19
10904-Tiétar	32	21	2	3	6	210	152	6	26	26
10182-Toril	18	13	0	0	5	151	116	0	0	35
10183-Tornavacas	71	54	3	5	9	165	139	4	5	17
10184-Torno, El	65	52	1	1	11	192	135	5	5	47
10187-Torre de Don Miguel	13	5	0	1	7	66	6	0	1	59
10188-Torre de Santa María	17	2	2	4	9	79	3	10	6	60
10185-Torrecilla de los Angeles	19	7	2	2	8	266	25	9	35	197
10186-Torrecillas de la Tiesa	52	21	4	13	14	215	35	31	55	94
10190-Torrejón el Rubio	33	20	2	3	8	98	43	24	16	15
10189-Torrejoncillo	67	14	7	15	31	363	25	26	66	246
10191-Torremenga	36	22	0	4	10	108	73	0	21	14
10192-Torremocha	11	3	1	4	3	22	6	1	12	3
10193-Torreorgaz	40	5	5	17	13	161	7	46	45	63
10194-Torrequemada	17	2	7	0	8	53	3	31	0	19
10195-Trujillo	434	75	39	39	281	2.596	210	428	235	1.723
10196-Valdastillas	44	32	1	0	11	845	125	3	0	717
10197-Valdecañas de Tajo	2	1	0	1	0	2	1	0	1	0
10198-Valdefuentes	33	10	2	6	15	222	25	3	9	185
10199-Valdehúncar	3	0	0	1	2	8	0	0	2	6
10200-Valdelacasa de Tajo	14	5	2	1	6	23	6	2	1	14
10201-Valdemorales	1	0	0	0	1	2	0	0	0	2
10202-Valdeobispo	18	8	1	3	6	33	18	1	8	6
10203-Valencia de Alcántara	188	42	16	15	115	719	167	67	97	388
10204-Valverde de la Vera	17	13	0	1	3	42	37	0	1	4
10205-Valverde del Fresno	67	15	6	11	35	161	23	13	36	89
10902-Vegaviana	14	4	0	2	8	38	10	0	13	15
10206-Viandar de la Vera	3	0	1	2	0	13	0	9	4	0
10207-Villa del Campo	6	4	1	0	1	23	21	1	0	1
10208-Villa del Rey	2	2	0	0	0	7	7	0	0	0
10209-Villamesías	9	4	0	1	4	15	7	0	3	5
10210-Villamiel	15	6	3	2	4	34	9	18	3	4
10211-Villanueva de la Sierra	10	4	2	1	3	21	6	6	6	3
10212-Villanueva de la Vera	87	29	5	11	42	319	105	23	55	136
10213-Villar del Pedroso	26	13	0	6	7	55	25	0	20	10
10214-Villar de Plasencia	12	7	1	1	3	24	8	3	4	9
10215-Villasbuenas de Gata	18	6	1	1	10	42	13	1	1	27
10216-Zarza de Granadilla	58	9	7	10	32	177	21	67	20	69
10217-Zarza de Montánchez	12	5	1	2	4	22	11	1	6	4
10218-Zarza la Mayor	29	11	2	4	12	100	24	6	13	57
10219-Zorita	45	25	3	3	14	184	112	3	28	41