

PRUEBAS SELECTIVAS PERSONAL LABORAL - JUNTA DE EXTREMADURA
CATEGORÍA/ESPECIALIDAD: PEÓN ESPECIALIZADO / AGRÍCOLA
(Turno de Ascenso) - Orden de 20 de mayo de 2019
TRIBUNAL Nº 16

SEGUNDO EJERCICIO

EJERCICIO Nº 1 (PUNTUACION TOTAL 2 PUNTOS: 0,20 CADA IMAGEN)

Indique el nombre vulgar de cada una de las plantas o semillas que aparecen en las siguientes imágenes. (10 imágenes)



ALTRAMUZ



CEBADA



COL



COLIFLOR



COLZA



GARBANZO



MAIZ



TABACO



CARDO



TRIGO

EJERCICIO Nº 2 (PUNTUACION TOTAL 2 PUNTOS: 0,20 CADA IMAGEN)

Indique el nombre de cada una de las razas de los animales que aparecen en las siguientes imágenes. (10 imágenes)



FLORIDA



VERATA



MORUCHA



IBERICO



ROMANOV



BLANCA CACEREÑA



RETINTA



RETINTA

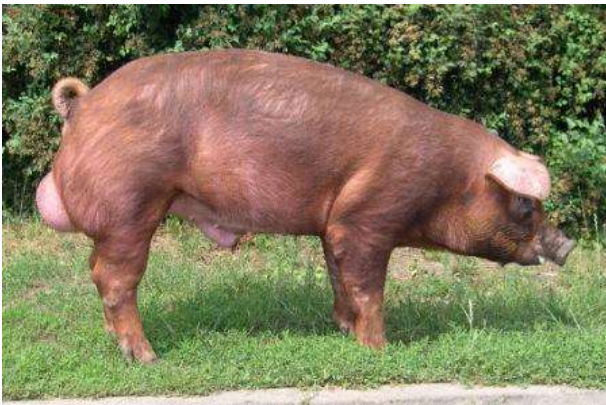

DUROC



MERINA

EJERCICIO Nº 3 (PUNTUACION TOTAL 2 PUNTOS: 0,25 CADA IMAGEN)

Indique el nombre vulgar de cada una de las especies de gramíneas que aparecen en las siguientes imágenes. (8 imágenes)



CEBADA



CENTENO



MAIZ



TRIGO



MIJO



SORGO



TRITICALE



ARROZ

EJERCICIO Nº 4 (PUNTUACION TOTAL 2 PUNTOS: 0,20 CADA RESPUESTA)

Relacione los conceptos indicados con números, con los nombres indicados con letras y plasme la solución en los recuadros en blanco.

| | |
|----|---------------------------|
| 1 | VARIEDAD DE ACEITUNA |
| 2 | RAZA DE VACA |
| 3 | VARIEDAD DE TABACO |
| 4 | VARIEDAD DE ARROZ |
| 5 | CEREAL DE INVIERNO |
| 6 | VARIEDAD FRUTAL DE PEPITA |
| 7 | CRUCIFERA |
| 8 | PLANTA DE PRADERA |
| 9 | VARIEDAD DE UVA BLANCA |
| 10 | CURCUBITACEA |

| | |
|---|-------------|
| A | CAYETANA |
| B | VIRGINIA |
| C | TREBOL |
| D | BERRENDA |
| E | CARRASQUEÑA |
| F | COLIFLOR |
| G | MELON |
| H | ERCOLINI |
| I | AVENA |
| J | THAINATO |

RESPUESTA

| | |
|----|---|
| 1 | E |
| 2 | D |
| 3 | B |
| 4 | J |
| 5 | I |
| 6 | H |
| 7 | F |
| 8 | C |
| 9 | A |
| 10 | G |

EJERCICIO Nº 5 (PUNTUACION TOTAL 2 PUNTOS)

APARTADO A (PUNTUACION 1 PUNTO: 0,10 CADA IMAGEN)

Relacione cada herramienta con su nombre de entre todos los que aparecen en la tabla inferior y plasme el número en los recuadros en blanco. (10 imágenes)



7



8



9



10



| | |
|----|----------------------------|
| 10 | TIJERA DE PODAR DE 2 MANOS |
| 7 | RASTRILLO RECOGE ACEITUNAS |
| 5 | HORCA |
| | ESCARDILLO |
| | RASTRILLO DE JARDIN |
| 9 | TIJERA CORTASETOS |

| | |
|---|---------------------------|
| 3 | CUCHILLO ESPARRAGUERO |
| 1 | TENAZA DE TENSAR ALAMBRES |
| 4 | HOZ |
| 2 | AZADA |
| 6 | TIJERA DE RECOLECTAR |
| 8 | TAJAMATAS |

APARTADO B (PUNTUACION 1 PUNTO: 0,10 CADA IMAGEN)

Relacione el número de cada una de las partes de esta mochila de tratamiento fitosanitario con los nombres que aparecen en la tabla inferior y plasme el número en los recuadros en blanco.



| | |
|----|----------------------|
| 3 | LANZA |
| 10 | VALVULA |
| 1 | PALANCA |
| 7 | TANQUE |
| 4 | REGULADOR DE PRESIÓN |

| | |
|---|----------|
| 6 | MANGUERA |
| 8 | BOMBA |
| 2 | BOQUILLA |
| 5 | GATILLO |
| 9 | TAPA |