



Consejo  
Económico y  
Social de  
Extremadura

# RAES

Revista de Actualidad Económica y Social

ENERO 2025. Número 110

**DATOS DE LA  
ACTUALIDAD ECONÓMICA,  
LABORAL Y SOCIAL DE  
EXTREMADURA**

**NOTICIAS Y NORMAS DE  
INTERÉS PUBLICADAS**



COORDINADORA:

María José Pecero Cuellar

EQUIPO TÉCNICO:

Micaela Isabel Pérez Santana

Andrés Humánez Carroza

María José Navarro Martínez

Olga María Santos Reino

REVISTA DE ACTUALIDAD ECONÓMICA Y SOCIAL

Publicación Electrónica

EDITA: CES DE EXTREMADURA

Avda. de Valhondo, 1, 4ª planta

[cesextremadura@juntaex.es](mailto:cesextremadura@juntaex.es)

Tel. 924009222

La reproducción de esta publicación está permitida citando su procedencia

Mérida, 2024

## Composición del Pleno del Consejo Económico y Social de Extremadura

**Presidente:** D. Francisco Rubio Sánchez  
**Secretaría General:** Dña. María José Pecero Cuellar

### Grupo I

---

D. Juan José Bote Chacón (CC.OO.)  
Dña. María Encarnación Chacón Belmonte (CC.OO.)  
Dña. María Jesús Estévez Herrera. (CC.OO.)  
D. José Mateos Canelo (CC.OO.)

**Vicepresidente:** D. Francisco Morcillo Pereiro (UGT)  
Dña. María Ángeles Rodríguez Márquez (UGT)  
Dña. Érica Gutiérrez Méndez (UGT)  
Dña. María José Ladera Baena (UGT)

### Grupo II

---

**Vicepresidente:** D. Francisco Javier Peinado Rodríguez. (Confederación Regional Empresarial Extremeña- CREEX)  
D. Francisco Sánchez Guijo. (CREEX)  
Dña. Pilar Coslado Santibáñez (CREEX)  
Dña. Pilar Acosta Llera (CREEX)  
D. Pedro Rosado Alcántara (CREEX)  
Dña. Luisa Santana Muñoz (CREEX)  
D. Manuel Guerrero Pérez (CREEX)  
Dña. Margarita Redondo Pámpano (CREEX)

### Grupo III

---

#### En representación de las organizaciones que se indican:

Dña. Dolores Contador García. (Organizaciones Profesionales Agrarias)  
D. Ángel Pacheco Conejero. (Economía Social)  
D. Javier Rubio Merinero. (Representante de usuarios y consumidores).  
D. Francisco Pedraja Chaparro. (Universidad de Extremadura).  
Dña M<sup>a</sup> Isabel Sánchez Jiménez. (Consejo de la Juventud)  
D. Jesús Palo Tiburcio (Representante del Tercer Sector).  
Dña. María Angustias Ventura Tirado. (Experta y portavoz grupo Tercero)  
Dña. Carmen Pineda González (Experta).

# Índice

## Actualidad

Noticias	11
Actualidad Económica	19
• PIB Extremadura	20
• Deuda Pública	21
• Recaudación tributaria	22
• Licitación Pública	24
• Sociedades mercantiles	26
• Coste laboral total	28
• Índice de precios de consumo	29
• Índice de precios industriales	31
• Índice de producción industrial	32
• Índice de comercio al por menor	33
• Comercio exterior	34
• Ocupación hotelera	35
Actualidad Laboral	36
• Encuesta de población activa	37
• Paro registrado	41
• Afiliación a la Seguridad Social	43
• Contratos registrados	44
• Prestaciones por desempleo	45
• Huelgas y cierres patronales	46
• Mediación, arbitraje y conciliación	47
• Cooperativas y Sociedades Laborales	48
• Accidentes de trabajo	49
Actualidad Social	50
• Padrón municipal	51
• Movimiento natural de población	52
• Migraciones	55
• Compraventa de viviendas	57
• Hipotecas	60
• Prestaciones sociales	62
• Dependencia	64
• Presupuestos familiares	66
• Condiciones de vida	67
Normas de interés publicadas	69

## ACTUALIDAD



*Francisco Rubio Sánchez  
Presidente del CES de Extremadura*

Con este número cerramos este año 2024, y antes de hacer un repaso de las actividades llevadas a cabo por este CES de Extremadura en el mes de diciembre, quiero señalar que debemos estar preparados para dar respuesta a las nuevas necesidades que se plantearán en el nuevo año, por lo que quiero expresar mis mejores deseos y que el año 2025 traiga esperanza y prosperidad para todos y todas.

### **REUNIÓN DEL GRUPO DE TRABAJO DE LA RTA.**

El pasado 5 de diciembre y por videoconferencia se celebró una reunión del Grupo de Trabajo de la Red Transnacional Atlántica. El objetivo de esta reunión es avanzar en los trabajos del Informe sobre la macrorregión atlántica y donde el CES de Extremadura es correlator. Este informe se someterá a la aprobación del Comité de Orientaciones de esta Red el próximo 31 de enero de 2025 en Salamanca.

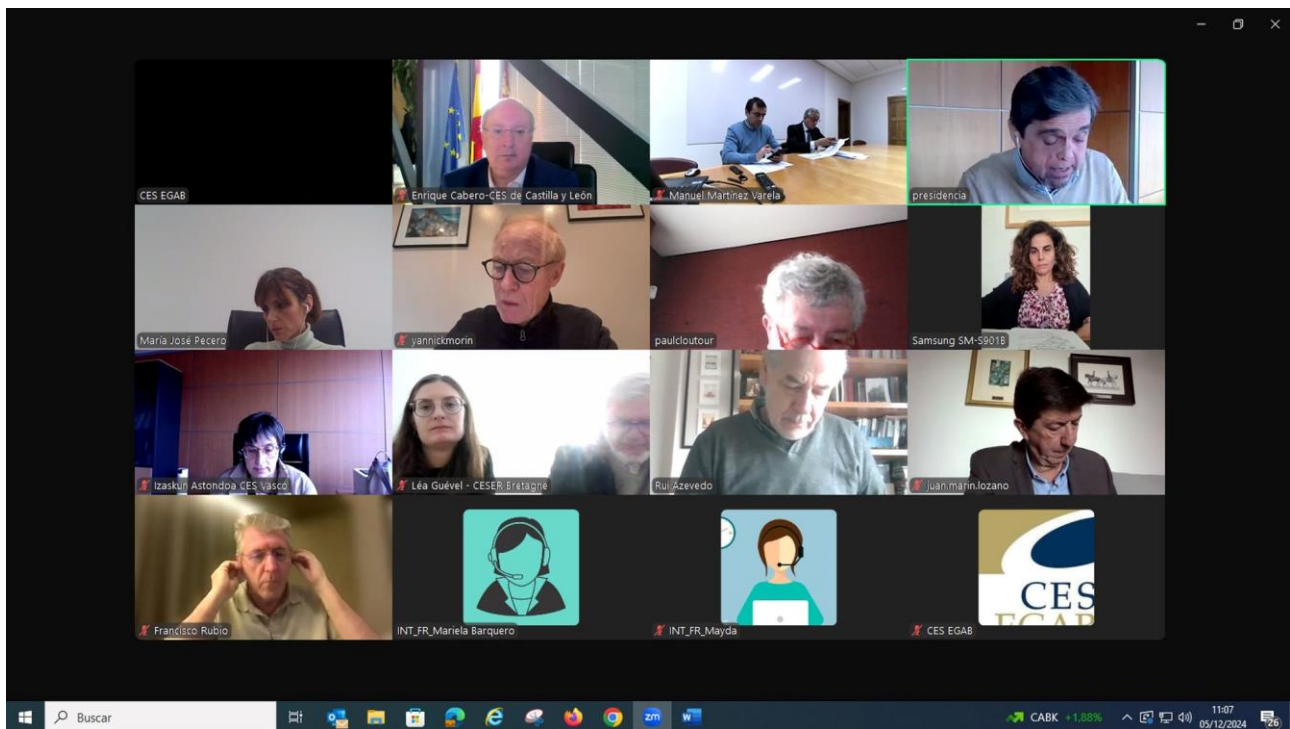

## PRESENTACIÓN DE LA REVISTA “TRANSFORMACIÓN DIGITAL EN EXTREMADURA”.

En el Hotel Zurbarán de Badajoz tuvo lugar la presentación de la revista “Transformación digital en Extremadura”, a la que asistí en representación del Consejo Económico y Social de Extremadura.

Este evento, que fue organizado por el Diario Hoy en conmemoración de su 25º aniversario en la era digital, destacó los avances y el impacto de la digitalización en nuestra región, una iniciativa clave para nuestro desarrollo futuro.



## **PLENO INSTITUCIONAL DEL CES DE EXTREMADURA CELEBRADO EL DÍA 19 DE DICIEMBRE EN ARROYO DE LA LUZ.**

Todos los años el CES de Extremadura celebra un Pleno Institucional, en una localidad extremeña diferente, con la intención de acercar la Institución a todos los ciudadanos y ciudadanas de la región. Este año tuvo lugar en Arroyo de la Luz, en su Salón de Plenos, asistiendo al acto el alcalde de la localidad, D. Carlos Caro Domínguez.



Aprovecho la ocasión para agradecer la tarea realizada por los Grupos que forman este Consejo y al equipo técnico, que han hecho posible que, con los limitados medios, tanto económicos como de personales con los que contamos, este Consejo haya cumplido el compromiso adquirido con la Junta de Extremadura en cuanto a la emisión de Dictámenes, además de los demás trabajos llevados a cabo, como los informes a iniciativa propia

### **ACTO 25 ANIVERSARIO DEL CENTRO 112 EXTREMADURA.**

El 23 de diciembre y en el palacio de Congresos de Mérida se celebró el acto para conmemorar el 25 aniversario del 112 Extremadura, en el que el CES estuvo representado a través de su secretaría general.

A este acto asistieron, entre otras autoridades, la presidenta de la Junta de Extremadura, María Guardiola, la presidenta de la Asamblea de Extremadura, D<sup>a</sup> Blanca Martín, el delegado del Gobierno en Extremadura, José Luis Quintana, el alcalde de Mérida, Antonio Rodríguez Osuna, o la presidenta del Tribunal Superior de Justicia de Extremadura, María Félix Tena.





El Centro de Atención de Urgencias y Emergencias 112 Extremadura ha cumplido 25 años como un recurso "imprescindible y referente" en la atención a emergencias en la comunidad.

Durante el acto se han hecho entrega diferentes reconocimientos a personas e instituciones, a voluntarios desplazados para colaborar con los afectados por la DANA, a fuerzas y cuerpos de seguridad colaboradores, a directores y a trabajadores del centro.

### **APROBACIÓN DEL DICTAMEN SOBRE EL ANTEPROYECTO DE LEY DE RECONOCIMIENTO DE LA UNIVERSIDAD INTERNACIONAL UNINDE.**

El Pleno del Consejo Económico y Social de Extremadura aprobó el 27 de diciembre por mayoría con el voto particular de los miembros del Grupo 1º, en representación de la organización sindical UGT Extremadura, el dictamen sobre el Anteproyecto de Ley de reconocimiento de la Universidad Internacional UNINDE.

*FRANCISCO RUBIO SÁNCHEZ.*

*Presidente del CES de Extremadura*



**Los pisos turísticos suman ya las mismas plazas que hoteles y hostales juntos en Cáceres.**

Hay 402 apartamentos operativos en la capital cacereña, según el censo de la Junta de Extremadura, y varios proyectos en marcha mientras la ordenanza municipal sigue a la espera.

2 de diciembre 2024

<https://www.hoy.es/caceres/pisos-turisticos-suman-plazas-hoteles-hostales-juntos-20241202074016-nt.html>

**Los extremeños necesitan tener 24.000 € ahorrados para poder comprarse un piso.**

Es la suma de los 16.038 € de la entrada y los 8.019 de gastos adicionales. Se trata, no obstante, del coste más bajo del país, donde la media asciende ya a 65.100 euros.

2 de diciembre 2024

<https://www.elperiodicoextremadura.com/extremadura/2024/12/02/extremenos-necesitan-24-000-ahorrados-112246535.html>

**España tiene la hucha de las pensiones más baja de todos los países desarrollados.**

La OCDE pide «aprovechar» el valor de la vivienda para ahorrar de cara a la jubilación.

2 de diciembre 2024

<https://www.hoy.es/economia/pensiones/ocde-pide-aprovechar-valor-vivienda-ahorrar-cara-20241202145344-ntrc.html>

**«'Sólo el pueblo salva al pueblo' es un lema bastante peligroso».**

Los participantes en el foro HOY sobre Constitución y Estatuto consideran que caben reformas pero con un objetivo.

2 de diciembre 2024

<https://www.hoy.es/extremadura/solo-pueblo-salva-pueblo-lema-bastante-peligroso-20241202205452-nt.html>

**Agencias y hoteleros de la región en contra los nuevos datos que deben pedir a viajeros.**

El nuevo sistema del Ministerio de Interior que entra este lunes en vigor les obliga a pagar para actualizar un software que algunos pequeños empresarios ni tienen.

3 de diciembre 2024

<https://www.hoy.es/extremadura/agencias-hoteleros-region-nuevos-datos-deben-pedir-20241203071811-nt.html>

### **Luz verde a la nueva subestación para la alta velocidad entre Talayuela y Plasencia.**

Alimentará las instalaciones que darán energía a los trenes de la línea Madrid-Frontera Portuguesa.

3 de diciembre 2024

<https://www.elperiodicoextremadura.com/extremadura/2024/12/03/luz-verde-nueva-subestacion-alta-112274463.html>

### **La Crónica de Badajoz reconoce el talento y el tesón de empresarios de la provincia.**

Pedro Mercado, de Pago Los Balancines, defiende al recoger el premio al Empresario del Año que para poder vender las bondades de la región fuera, antes hay que saber reconocerlas dentro.

3 de diciembre 2024

<https://www.elperiodicoextremadura.com/badajoz/2024/12/02/cronica-badajoz-reconoce-talento-teson-112271081.html>

### **El desempleo baja en 534 personas en noviembre en Extremadura hasta los 72.233 desempleados.**

Este número total es la cifra más baja en un mes de noviembre desde que hay registros.

3 de diciembre 2024

<https://www.hoy.es/extremadura/desempleo-baja-534-personas-noviembre-extremadura-72233-20241203092442-nt.html>

### **Renfe pone en servicio el baipás de Mérida de la nueva línea de alta velocidad.**

La apertura parcial permite reducir a menos de una hora el viaje directo entre Cáceres y Badajoz.

3 de diciembre 2024

<https://www.hoy.es/extremadura/renfe-pone-servicio-baipas-merida-nueva-linea-20241203115104-nt.html>

### **El Constitucional pospone su decisión sobre el derribo de Valdecañas.**

Complejo Marina Isla Valdecañas · El alto tribunal pregunta a Junta, ayuntamientos y dueños de chalés si ratifican sus recursos contra la demolición pese a la ley regional que legaliza el complejo.

4 de diciembre 2024

<https://www.hoy.es/extremadura/constitucional-abre-puerta-salvar-valdecanas-derribo-20241204144016-nt.html>

### **UGT reclama la continuidad de los programas de atención a la familia en Extremadura.**

Afirma que son "esenciales" en la supresión de la violencia sobre la infancia y adolescencia en la región.

4 de diciembre 2024

<https://www.elperiodicoextremadura.com/extremadura/2024/12/03/ugt-reclama-continuidad-programas-atencion-112304603.html>

### **Las ejecuciones hipotecarias suben un 45% en el tercer trimestre en Extremadura.**

El número total de inscripciones de certificaciones iniciadas en el tercer trimestre de 2024 fue de 63, un 3,3% más que en el trimestre anterior.

5 de diciembre 2024

<https://www.hoy.es/extremadura/ejecuciones-hipotecarias-suben-tercer-trimestre-extremadura-20241205211858-nt.html>

### **Bruselas premia a Extremadura por un programa de formación en digitalización para pymes.**

El Nodo de Innovación Digital de Extremadura (EDIH) recibe el Premio del Público a Mejor Práctica de Colaboración en Europa.

10 de diciembre 2024

<https://www.elperiodicoextremadura.com/extremadura/2024/12/10/bruselas-premia-extremadura-programa-formacion-112504236.html>

### **Extremadura presenta la tercera mayor subida del país en demandas por despídos.**

Además, fue la región que más creció en demandas por reclamaciones de cantidad.

10 de diciembre 2024

<https://www.elperiodicoextremadura.com/extremadura/2024/12/10/extremadura-presenta-tercera-mayor-subida-112495353.html>

### **Castilla-La Mancha espera conocer el trazado del AVE la próxima semana.**

El consejero de Fomento acudirá al Ministerio de Transporte para desencallar el trazado de la línea Madrid-Badajoz.

11 de diciembre 2024

<https://www.hoy.es/extremadura/castillala-mancha-espera-conocer-trazado-ave-proxima-20241211071816-nt.html>

### **Puente cita la buena «sintonía» con Portugal ante el bloqueo de Francia al Corredor Atlántico.**

El ministro dice que con el gobierno luso «los compromisos para afrontar las conexiones interfronterizas son muy claros», mientras el Ejecutivo galo retrasa la ejecución al 2042.

11 de diciembre 2024

<https://www.elperiodicoextremadura.com/extremadura/2024/12/11/puente-cita-buena-sintonia-portugal-112513157.html>

### **Extremadura lleva la batalla a todos los frentes en la cuenta atrás de Almaraz.**

Treinta alcaldes de la zona han convocado una doble concentración, temerosos de unas consecuencias «durísimas».

El Congreso aprueba una proposición de tinte extremeño para la «neutralidad» energética.

12 de diciembre 2024

<https://www.elperiodicoextremadura.com/extremadura/2024/12/12/extremadura-lleva-batalla-frentes-cuenta-112544095.html>

### **El Gobierno desbloquea el AVE en Talavera de la Reina pero falta el tramo de Toledo.**

El Ministerio de Transportes inicia la tramitación ambiental y encarga a Adif que redacte los proyectos para agilizar las obras.

16 de diciembre 2024

<https://www.hoy.es/extremadura/luz-verde-estudio-informativo-ave-talavera-reina-20241216142410-nt.html>

### **Más víctimas y menos denuncias por violencia de género en Extremadura.**

Hubo 784 mujeres que sufrieron violencia machista de julio a septiembre, un 4% más respecto al mismo periodo del pasado año.

16 de diciembre 2024

<https://www.elperiodicoextremadura.com/extremadura/2024/12/16/victimas-denuncias-violencia-genero-extremadura-112681235.html>

### **La UE autoriza una ayuda de 81 millones para la fábrica de diamantes de Trujillo.**

El proyecto movilizará una inversión total de 675 millones de euros y permitirá crear 302 empleos.

16 de diciembre 2024

<https://www.elperiodicoextremadura.com/extremadura/2024/12/16/ue-autoriza-ayuda-81-millones-112662026.html>

### **La Junta aprueba el registro de demandantes de vivienda protegida.**

La nueva herramienta permitirá conocer las necesidades de nuevas promociones.

17 de diciembre 2024

<https://www.hoy.es/extremadura/junta-aprueba-registro-demandantes-vivienda-prottegida-20241217133911-nt.html>

**Las ventas de las pymes extremeñas crecieron el doble que la media española en 2023.**

El grupo de investigación EMTURIN, perteneciente a la Uex, ha presentado dos informes relativos a la situación económica y digital de las empresas de la región.

17 de diciembre 2024

<https://www.elperiodicoextremadura.com/extremadura/2024/12/17/ventas-pymes-extremenhas-crecieron-doble-112706825.html>

**Extremadura, la segunda región con menor crecimiento medio del PIB desde 2010.**

El alza anual promediada es del 0,4%, por un 1,1% a nivel nacional.

En 2023 la economía extremeña avanzó un 2,7%, igual que la española.

19 de diciembre 2024

<https://www.elperiodicoextremadura.com/extremadura/2024/12/19/extremadura-segunda-region-menor-crecimiento-112749593.html>

**Sepes compra solares en Plasencia y Mérida para construir 234 viviendas de alquiler asequible.**

Las dos ciudades son dos de las tres localidades extremeñas que entraron en 2023 en el plan del Gobierno para incrementar el número de viviendas sociales en España.

20 de diciembre 2024

<https://www.hoy.es/extremadura/sepes-compra-solares-plasencia-merida-construir-234-20241220071700-nt.html>

**La patronal extremeña tilda de "anomalía democrática" el acuerdo para reducir la jornada laboral.**

Peinado considera que el pacto de Yolanda Díaz con los sindicatos UGT y CCOO «no se puede investir como diálogo social».

La Junta recuerda que al país le va mejor cuando todas las partes llegan a acuerdos y aboga por establecer medidas frente a la caída de la productividad.

20 de diciembre 2024

<https://www.elperiodicoextremadura.com/extremadura/2024/12/20/patronal-extremena-tilda-anomalia-democratica-112811661.html>

### **La fábrica de diamantes de Trujillo ya produce en fase de pruebas.**

Todavía no está resuelto el abastecimiento de agua que será necesario cuando la fábrica esté a pleno rendimiento.

23 de diciembre 2024

<https://www.hoy.es/extremadura/fabrica-diamantes-trujillo-produce-fase-pruebas-20241223071727-nt.html>

### **Más de 83.000 trabajadores viven en riesgo de pobreza en la región.**

Tener un empleo, ni siquiera fijo, no garantiza unas condiciones adecuadas de vida, según el último análisis sobre desigualdad de la Junta de Extremadura.

25 de diciembre 2024

<https://www.hoy.es/extremadura/83000-trabajadores-viven-riesgo-pobreza-region-20241225194049-nt.html>

### **El Gobierno prevé que las obras del AVE a Extremadura por Toledo duren cuatro años.**

Los trabajos comenzarán cuando concluya la tramitación que ahora vuelve a empezar con la exposición al público del estudio informativo.

26 de diciembre 2024

<https://www.hoy.es/extremadura/gobierno-preve-obras-ave-toledo-duren-cuatro-20241226205844-nt.html>

### **El campo extremeño ha recibido 185,9 millones en ayudas por la sequía y la guerra de Ucrania.**

Algo más de 52.000 agricultores y ganaderos de la región se han beneficiado de ellas.

27 de diciembre 2024

<https://www.elperiodicoextremadura.com/extremadura/2024/12/27/campo-extremeno-recibido-185-9-112943480.html>

### **El nuevo hospital de Vegas Altas abre después de 20 años de espera.**

Las consultas del centro sanitario entran en funcionamiento mientras los trabajadores del Santa Justa protestaban por el cierre de sus instalaciones.

27 de diciembre 2024

<https://www.hoy.es/extremadura/nuevo-hospital-donbenito-villanueva-abre-despues-anos-20241227202440-nt.html>



## **El CES pide a la Junta que eleve las exigencias para abrir universidades privadas.**

El órgano autonómico respalda las carencias detectadas por el Gobierno respecto al proyecto de Uninde.

28 de diciembre 2024

<https://www.hoy.es/extremadura/ces-pide-junta-eleve-exigencias-abrir-universidades-20241228075417-nt.html>

## **40 años sin el tren Ruta de la Plata.**

### **Historia del Ferrocarril.**

La Nochevieja de 1984 hizo su último viaje con pasajeros el ferrocarril Plasencia-Astorga. Hoy no quedan ni las vías, pero sí recuerdos y la esperanza de que la reapertura de la línea al menos está sobre la mesa.

29 de diciembre 2024

<https://www.hoy.es/extremadura/anos-tren-ruta-plata-20241229075149-nt.html>

## **Los sindicatos piden más compromiso para financiar una UEx «en estado crítico».**

Critican que desde 2014 no se cumpla la ley de financiación estable para la UEx y creen que el rector debe exigirle más a Guardiola.

29 de diciembre 2024

<https://www.hoy.es/extremadura/sindicatos-piden-compromiso-financiar-uex-estado-critico-20241229075120-nt.html>

## **Los jóvenes agricultores extremeños recibirán 57 millones en ayudas hasta 2027.**

Por primera vez, podrán solicitar la subvención de incorporación y mejora de la explotación en un único trámite.

La Junta cubrirá hasta el 60% de la inversión y cada solicitante recibirá entre 20.000 y 70.000 euros.

30 de diciembre 2024

<https://www.elperiodicoextremadura.com/extremadura/2024/12/30/jovenes-agricultores-extremenos-recibiran-57-113012070.html>

## **Los empresarios extremeños ven con optimismo el nuevo año 2025.**

Las organizaciones empresariales representativas en la región (Creex, Coeba, FEC y FEP) destacan como pilares fundamentales cuestiones como innovación, digitalización, sostenibilidad y colaboración.

31 de diciembre 2024

<https://www.hoy.es/extremadura/empresarios-extremenos-ven-optimismo-nuevo-ano-2025-20241231072608-nt.html>

**La vivienda finaliza 2024 un 1% más cara que hace un año en Extremadura.**

Cáceres acaba el ejercicio con un precio de 1.348 euros/metro cuadrado, y Badajoz con 1.361.

31 de diciembre 2024

<https://www.elperiodicoextremadura.com/extremadura/2024/12/31/vivienda-finaliza-2024-1-cara-113028157.html>

# ACTUALIDAD ECONÓMICA

## **ACTUALIDAD ECONÓMICA:**

- \* PIB Extremadura
- \* Deuda pública
- \* Recaudación tributaria
- \* Licitación Oficial (SEOPAN)
- \* Sociedades mercantiles en Extremadura
- \* Coste laboral total
- \* Índice de Precios al Consumo
- \* Índice de precios industriales
- \* Índice de producción industrial
- \* Índice de Comercio al por menor
- \* Comercio exterior
- \* Ocupación hotelera

**Contabilidad Regional Trimestral de  
Extremadura. PIB Base 2015.  
IIT 2020-IIT 2024 (% variación anual)**

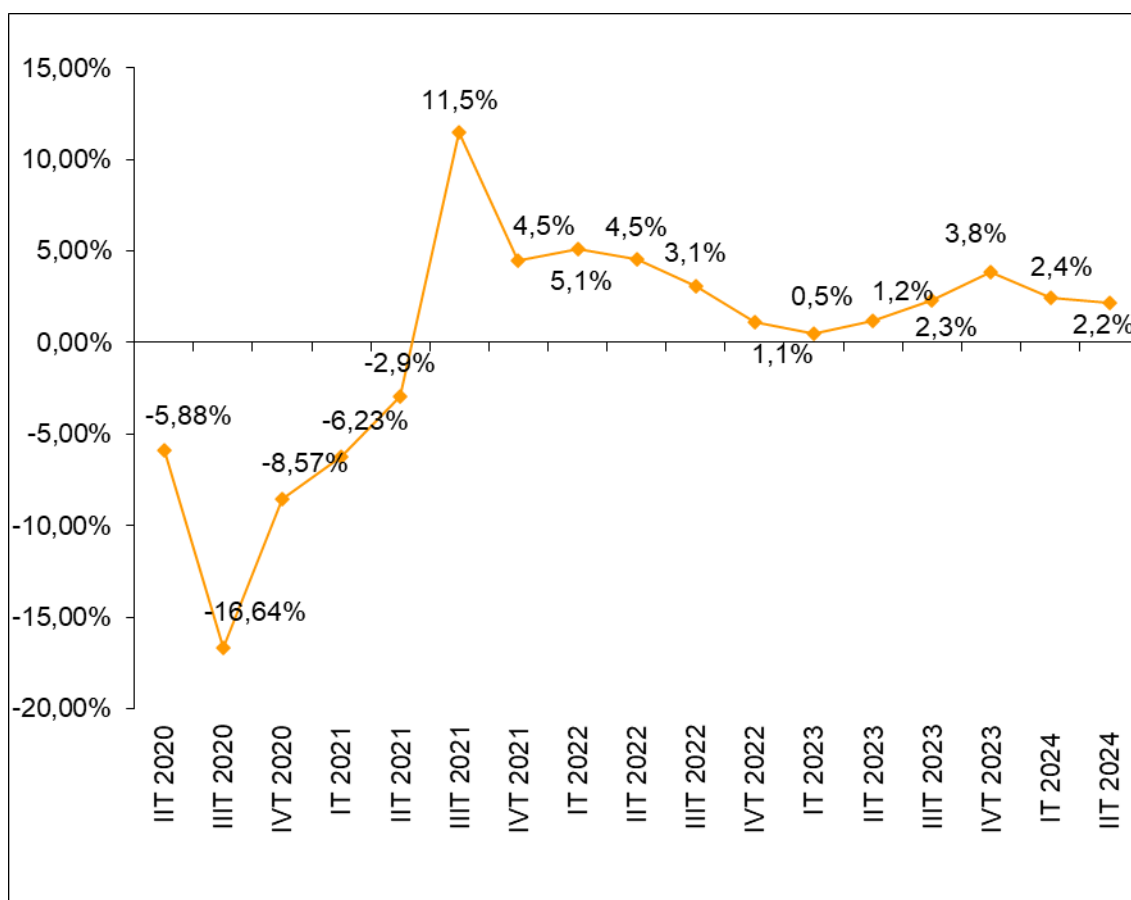

Fuente: Elaboración propia a partir de datos del Instituto de Estadística de Extremadura. (P) Provisional. (A) Avance.

Fecha de actualización: 3/10/2024.

**CES de Extremadura INFORMA. CONTABILIDAD REGIONAL TRIMESTRAL DE EXTREMADURA.**

El Producto Interior Bruto (PIB) de Extremadura registró un crecimiento positivo interanual del 2,2% en el segundo trimestre de 2024 según los datos del Instituto de Estadística de Extremadura, disminuyendo en 0,2 puntos porcentuales sobre lo registrado en el trimestre anterior.

**Deuda Pública de las CC.AA. en  
porcentaje del PIB<sub>pm</sub> [3º T 2024]**

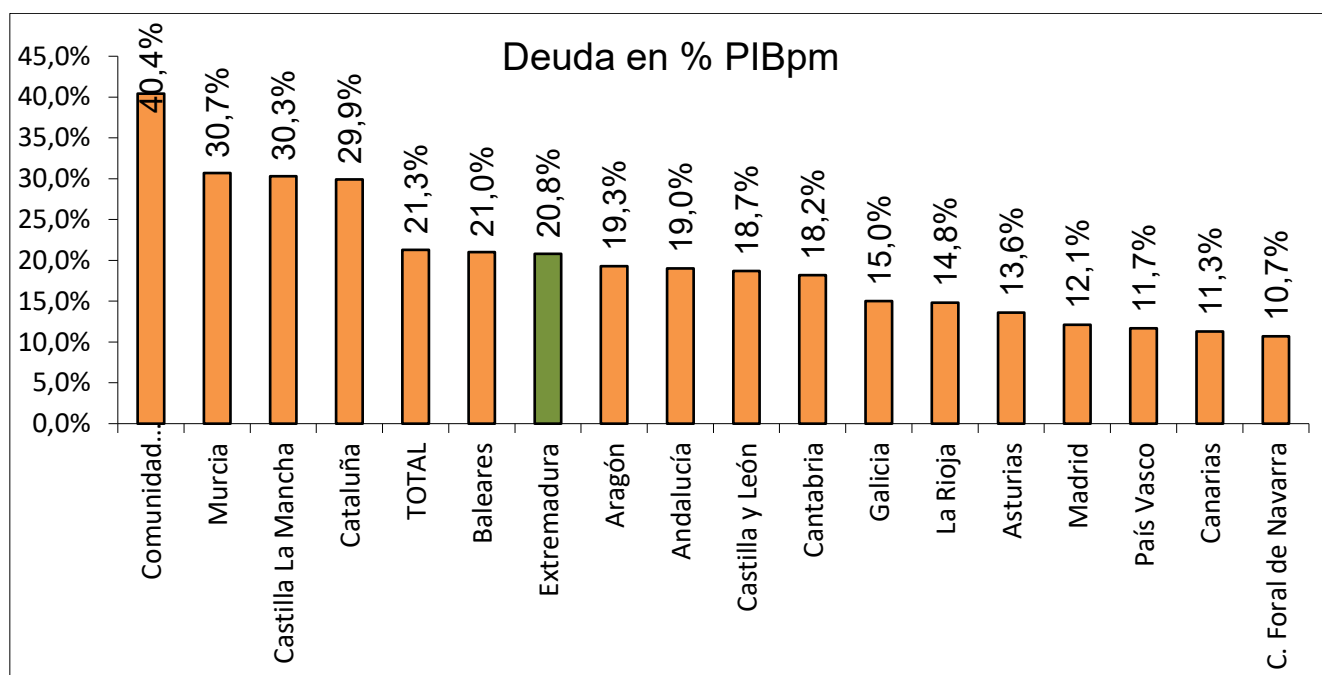

Fuente: Elaboración propia a partir de datos del Banco de España.

Fecha de actualización: 30/12/2024

**CES de Extremadura INFORMA. DEUDA PÚBLICA POR COMUNIDADES AUTÓNOMAS.**

En Extremadura, la Deuda Pública en el tercer trimestre de 2024 alcanzaba el 20,8% del PIB<sub>pm</sub> regional.

En el conjunto nacional este indicador alcanzó el 21,3%.

## Recaudación tributaria en Extremadura [enero- noviembre 2024]

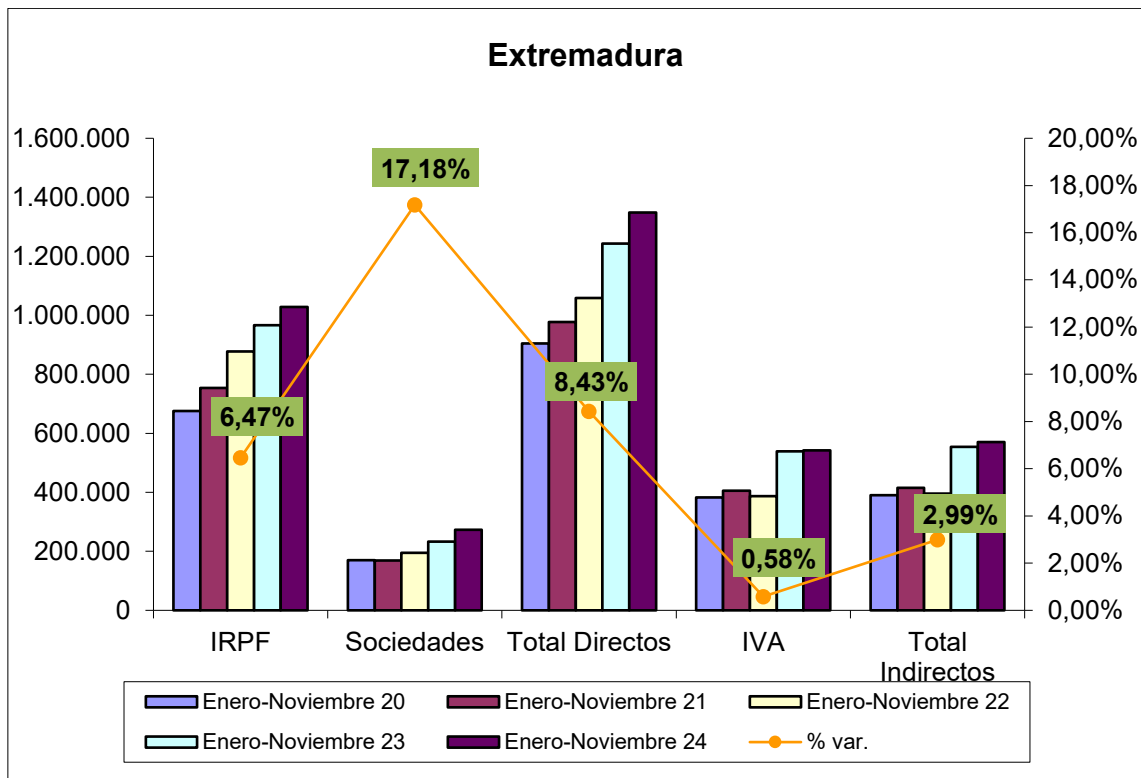

Fuente: Elaboración propia a partir de datos de la Agencia Tributaria.

Fecha de actualización: 23/12/2024.

### CES de Extremadura INFORMA. RECAUDACIÓN DE TRIBUTOS.

La recaudación de impuestos directos en Extremadura hasta noviembre de 2024 aumentó un 8,43% respecto al año anterior. En el caso de los impuestos indirectos se produjo un aumento del 2,99%.

## Recaudación tributaria en España [enero – noviembre 2024]

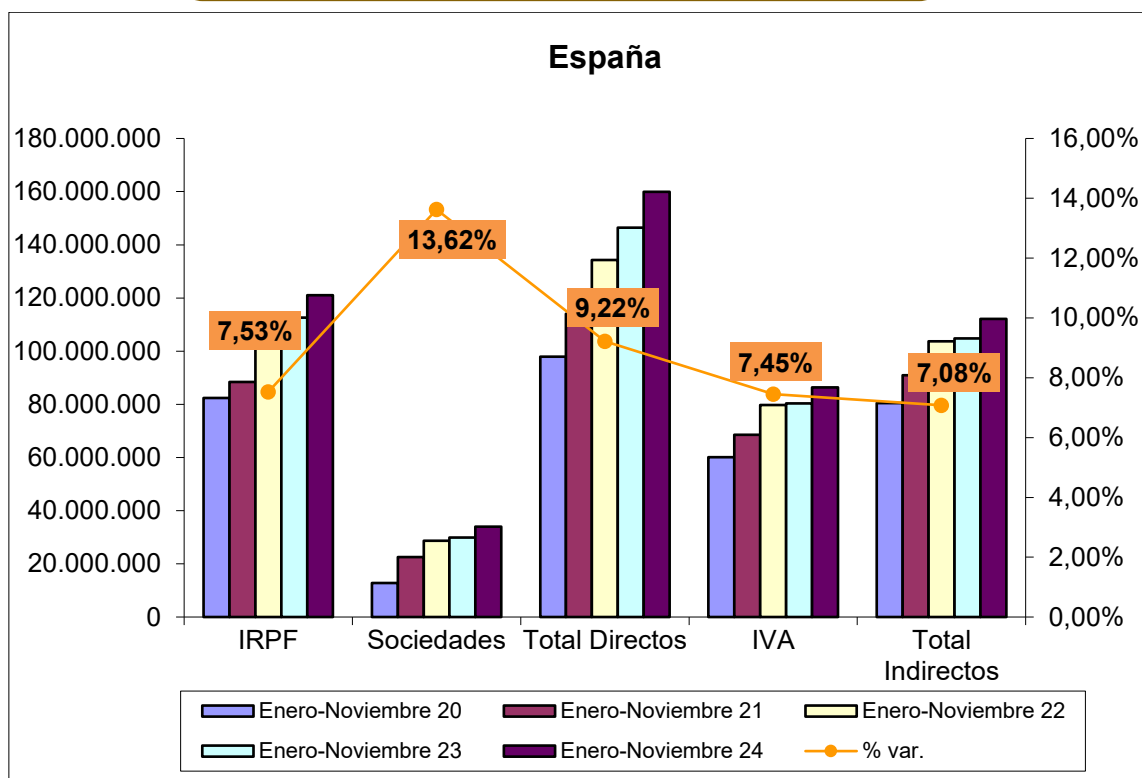

Fuente: Elaboración propia a partir de datos de la Agencia Tributaria.

Fecha de actualización: 23/12/2024.

### CES de Extremadura INFORMA. RECAUDACIÓN DE TRIBUTOS.

La recaudación de impuestos directos en España hasta noviembre de 2024 aumentó un 9,22% respecto al año anterior. En el caso de los impuestos indirectos se produjo un incremento del 7,08%.

## Licitación Pública en Extremadura [octubre 2019-2024]

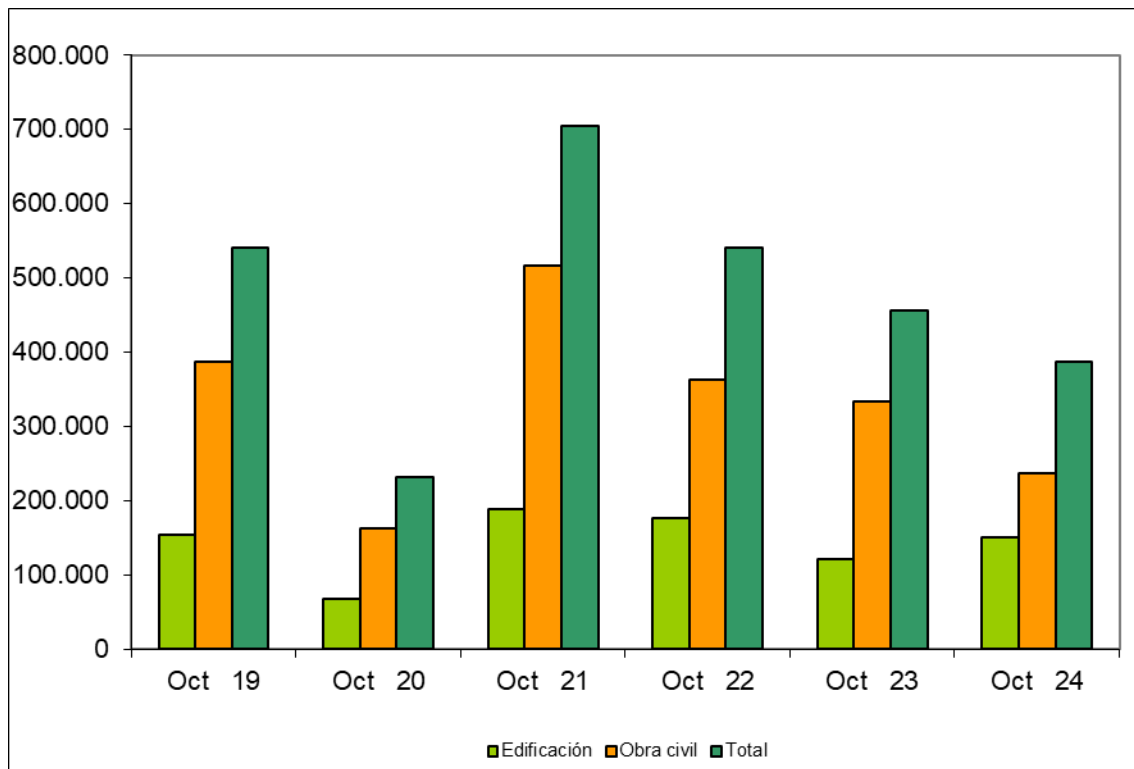

Fuente: Elaboración propia a partir de datos del SEOPAN.

Fecha de actualización: 10/12/2024.

### CES de Extremadura INFORMA. LICITACIÓN PÚBLICA EN EXTREMADURA.

La licitación pública en edificación aumentó un 24,23% en el mes de octubre de 2024 respecto al mismo período de 2023 y la obra civil en disminuyó un 29,18%, por lo que la licitación total tuvo una variación negativa de un 14,92%.



## Licitación Pública en España [octubre 2019-2024]

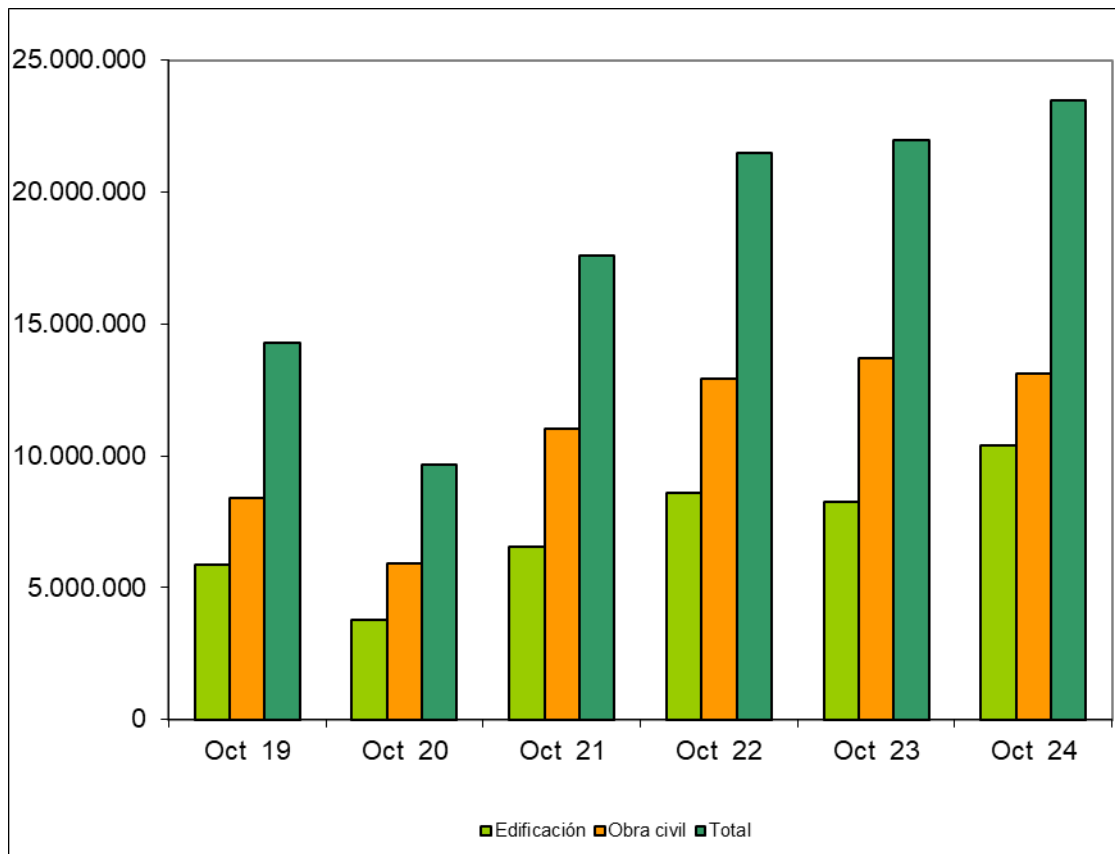

Fuente: Elaboración propia a partir de datos del SEOPAN.

Fecha de actualización: 10/12/2024.

### CES de Extremadura INFORMA. LICITACIÓN PÚBLICA EN ESPAÑA.

La licitación pública en edificación aumentó a nivel nacional un 25,80% en el mes de octubre de 2024 respecto al mismo período de 2023. Por su parte, la obra civil disminuyó un 4,24%, por lo que la licitación total tuvo una evolución positiva de un 7,07%.

## Sociedades Mercantiles. Creadas. Octubre 2023 –Octubre 2024

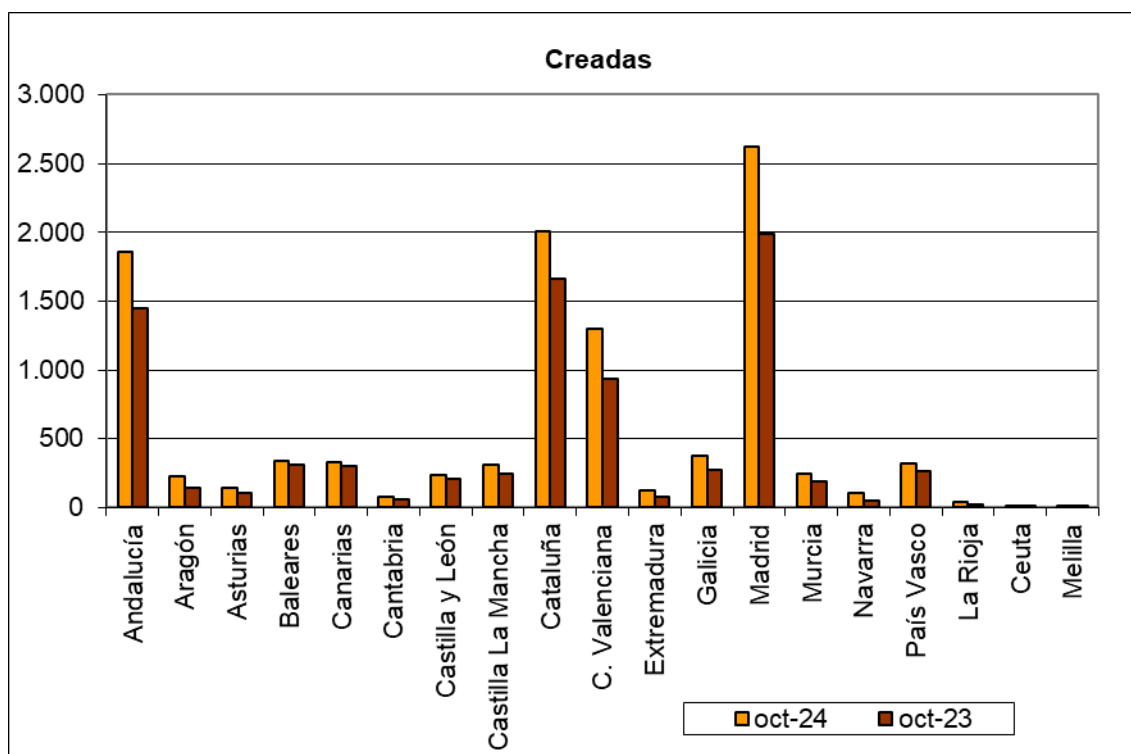

Fuente: Elaboración propia a partir de datos del INE.

Fecha de actualización: 13/12/2024.

### CES de Extremadura INFORMA. SOCIEDADES MERCANTILES.

En Extremadura, en octubre de 2024, el número de sociedades mercantiles creadas ascendió a 122, 42 más de las que se crearon en octubre de 2023 (52,50%). La tasa de variación interanual en España fue de un 28,76%.

## Sociedades Mercantiles. Disueltas. Octubre 2023 – Octubre 2024

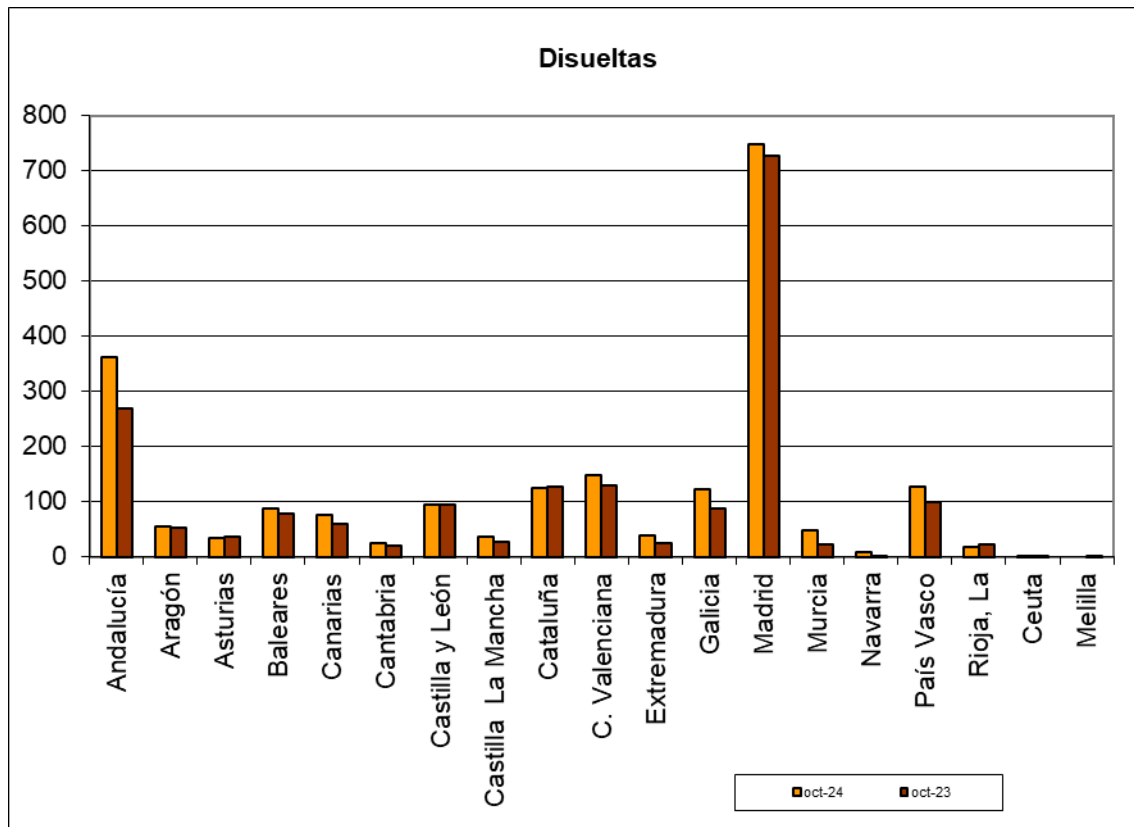

Fuente: Elaboración propia a partir de datos del INE.

Fecha de actualización: 13/12/2024.

### CES de Extremadura INFORMA. SOCIEDADES MERCANTILES.

En Extremadura, en octubre de 2024, el número de sociedades mercantiles disueltas ascendió a 38 frente a las 24 que se disolvieron en octubre de 2023, lo que supuso un aumento del 58,33%. La tasa de variación en España fue del 14,28%.

## Coste laboral total [IIIT 2020 – IIIT 2024]

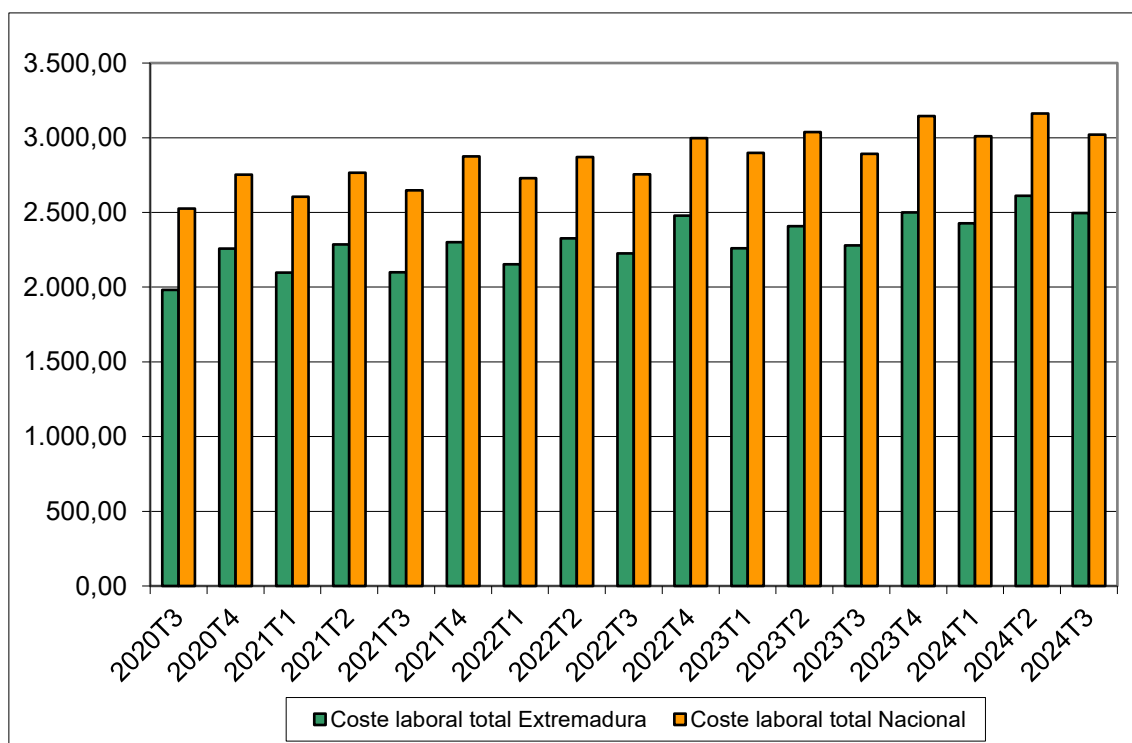

Fuente: Elaboración propia a partir de datos del INE.

Fecha de actualización: 17/12/2024

### CES de Extremadura INFORMA. COSTES LABORALES.

En Extremadura, el coste laboral por trabajador y mes en el tercer trimestre de 2024 alcanzó los 2.495,56 €, lo que supuso un incremento del 9,50% respecto al mismo trimestre del año anterior. En el conjunto de España el coste total alcanzó los 3.020,71€, con un aumento del 4,42%. En Extremadura el coste laboral por trabajador fue inferior a la media nacional en 525,15 € durante el tercer trimestre de 2024.

**Índices de precios de consumo  
 (% variación anual).  
 Noviembre 2023 – Noviembre 2024**

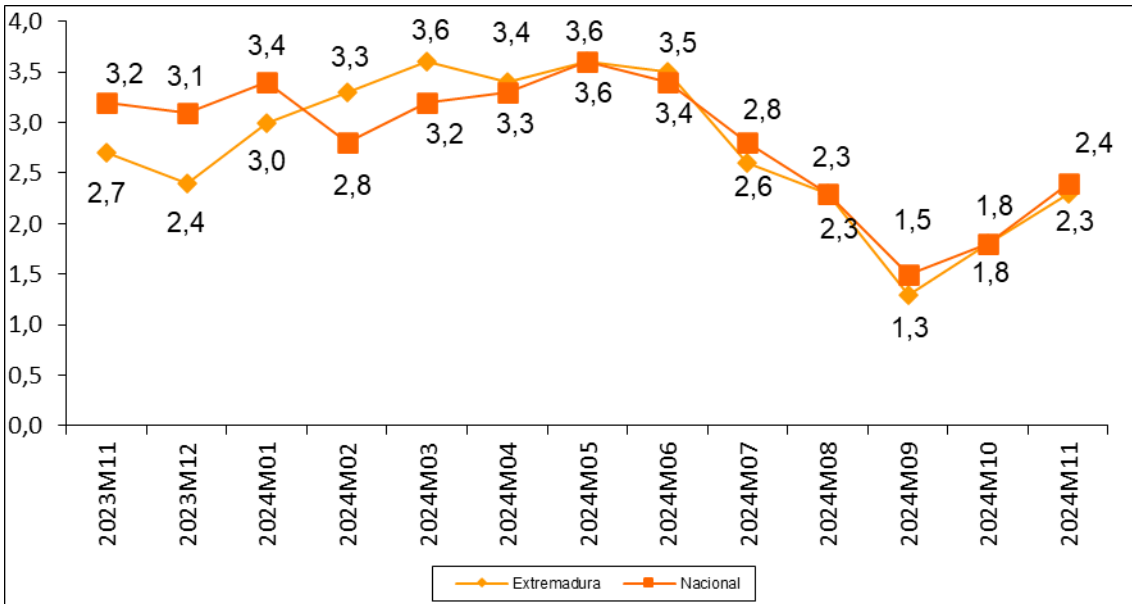

Fuente: Elaboración propia a partir de datos del INE.

Fecha de actualización: 13/12/2024.

**CES de Extremadura INFORMA. ÍNDICE DE PRECIOS DE CONSUMO.**

En Extremadura la variación anual del IPC en el mes de noviembre de 2024 se situó en el 2,3%, siendo a nivel nacional también del 2,4%.

**Inflación subyacente  
 (% variación anual).  
 Noviembre 2024 – Noviembre 2023**



Fuente: Elaboración propia a partir de datos del INE.

Fecha de actualización: 13/12/2024.

**CES de Extremadura INFORMA. INFLACIÓN SUBYACENTE.**

A partir del grupo especial “General sin alimentos no elaborados ni productos energéticos” del IPC, se obtiene la inflación subyacente. En Extremadura la variación anual en el mes de noviembre de 2024 se situó en el 2,1%, siendo también la tasa a nivel nacional del 2,4%.

## Índice de precios industriales (% variación anual) Noviembre 2023 – Noviembre 2024

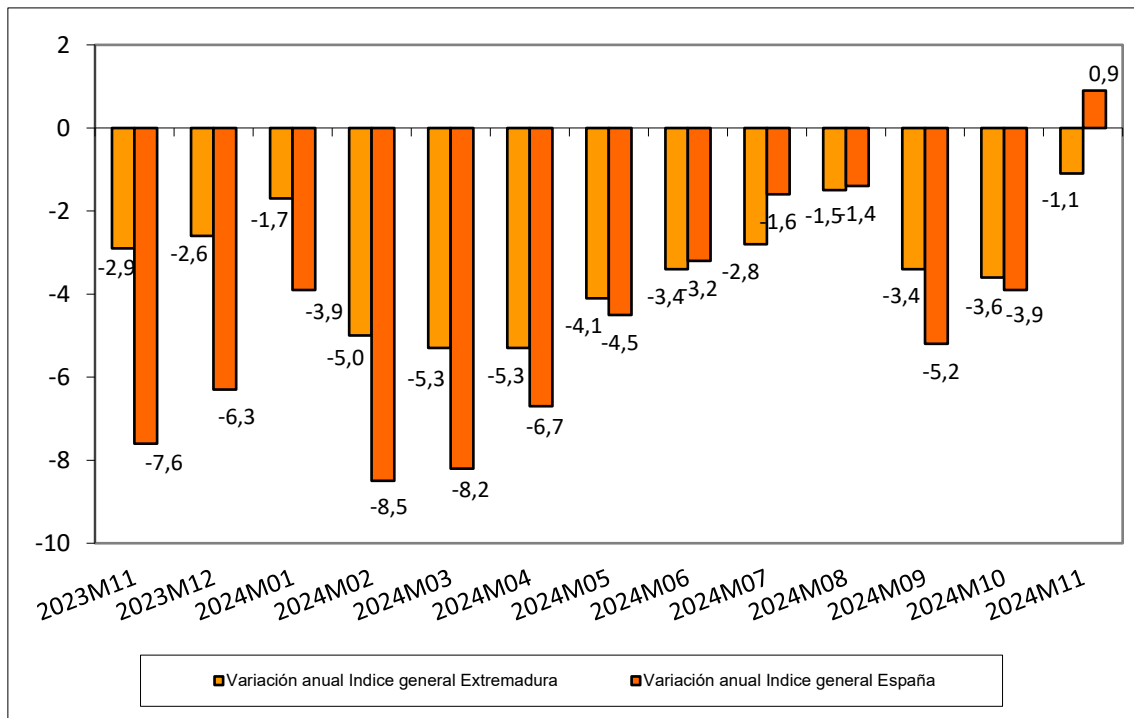

Fuente: Elaboración propia a partir de datos del INE.

Fecha de actualización: 23/12/2024.

### CES de Extremadura INFORMA. ÍNDICE DE PRECIOS INDUSTRIALES.

En Extremadura, la tasa de variación anual en el mes de noviembre de 2024 alcanzó un -1,1%.

En España la tasa reflejó un aumento del 0,9%.

**Índices de producción industrial  
(% variación anual).  
Octubre 2023 – Octubre 2024**

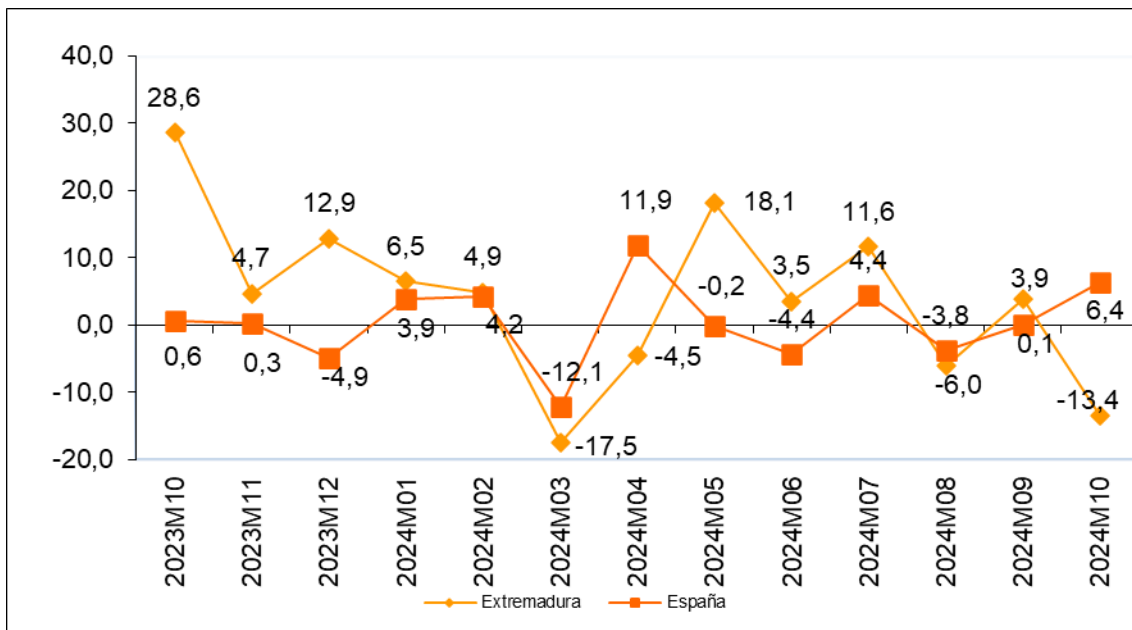

Fuente: Elaboración propia a partir de datos del INE.

Fecha de actualización: 5/12/2024

**CES de Extremadura INFORMA. ÍNDICE DE PRODUCCIÓN INDUSTRIAL.**

En Extremadura la variación anual del IPI en octubre de 2024 se situó en el -13,4% frente al 3,9% del mes anterior. A nivel nacional, la variación en el mes de octubre fue del 6,4%, en comparación con el 0,1% del mes anterior.



## Índices de comercio al por menor (% variación anual) Noviembre 2022 – Noviembre 2024

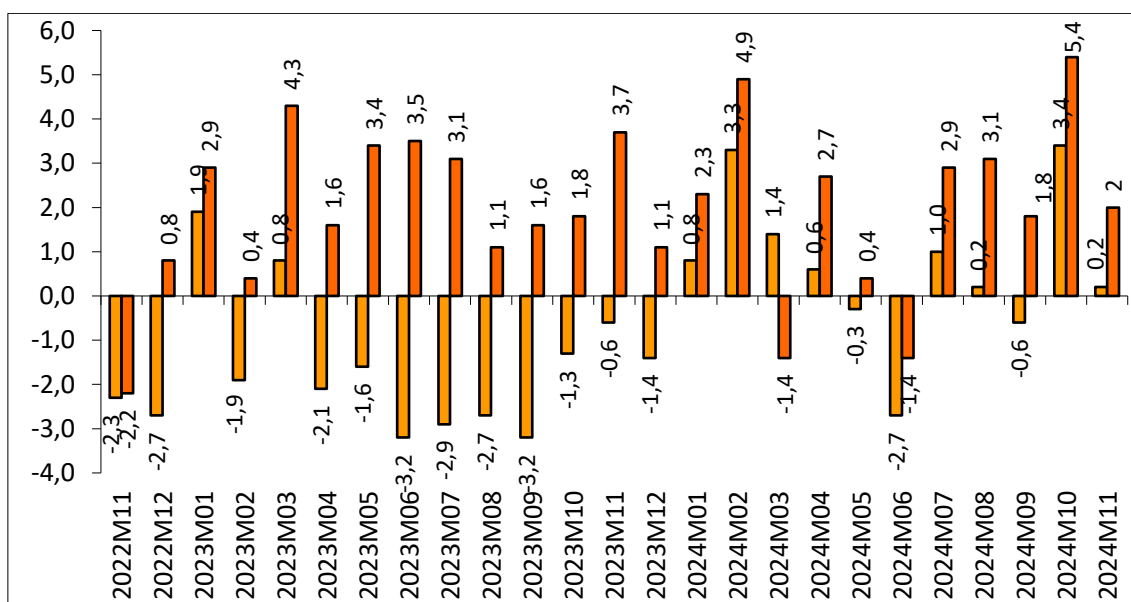

Fuente: Elaboración propia a partir de datos del INE.

Fecha de actualización: 26/12/2024.

### CES de Extremadura INFORMA. ÍNDICES DE COMERCIO AL POR MENOR.

En Extremadura, las ventas del comercio al por menor aumentaron en noviembre 2024 un 0,2%.

En España la tasa reflejó un aumento del 2,0%.

## Comercio exterior en Extremadura (Exportaciones e importaciones). Octubre 2023 – Octubre 2024

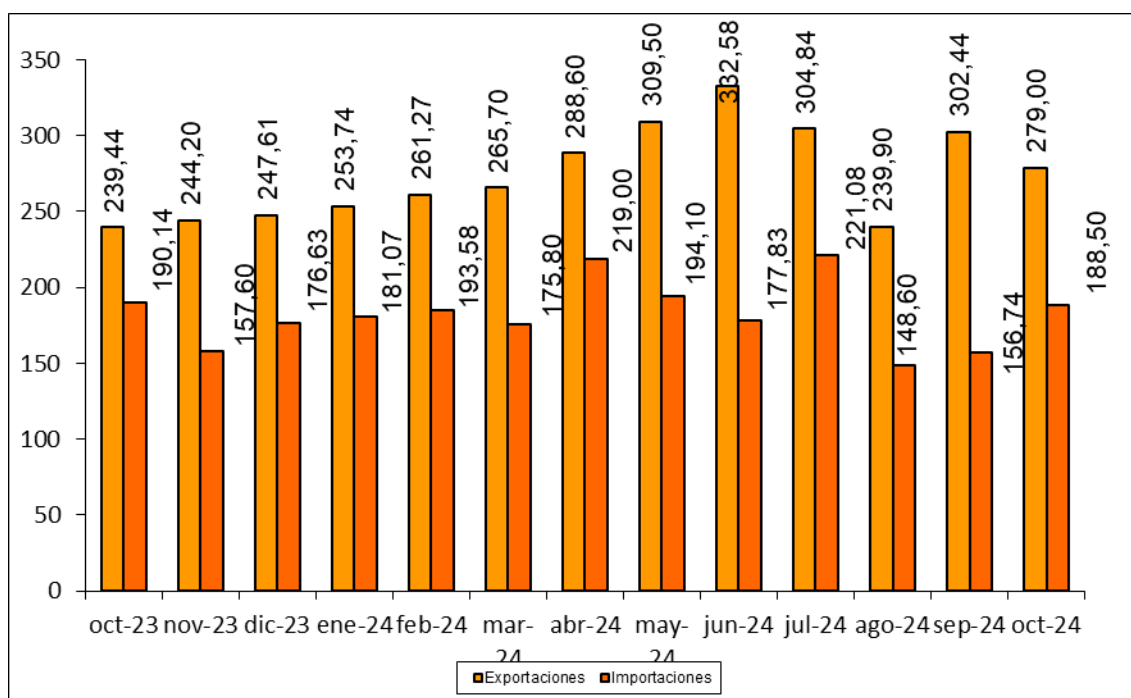

Fuente: Elaboración propia a partir de datos del IEE. Datos en millones de euros. Datos provisionales.

Fecha de actualización: 20/12/2024.

### CES de Extremadura INFORMA. COMERCIO EXTERIOR.

En Extremadura, las exportaciones aumentaron en octubre de 2024 un 16,52% respecto al mismo mes de 2023, dándose una disminución de un 7,75% respecto al mes anterior. Las importaciones cayeron un 0,86% respecto a octubre de 2023, y sin embargo crecieron un 20,26 % respecto a septiembre de 2024.

## Grado de ocupación hotelera por plazas Noviembre 2023 – Noviembre 2024

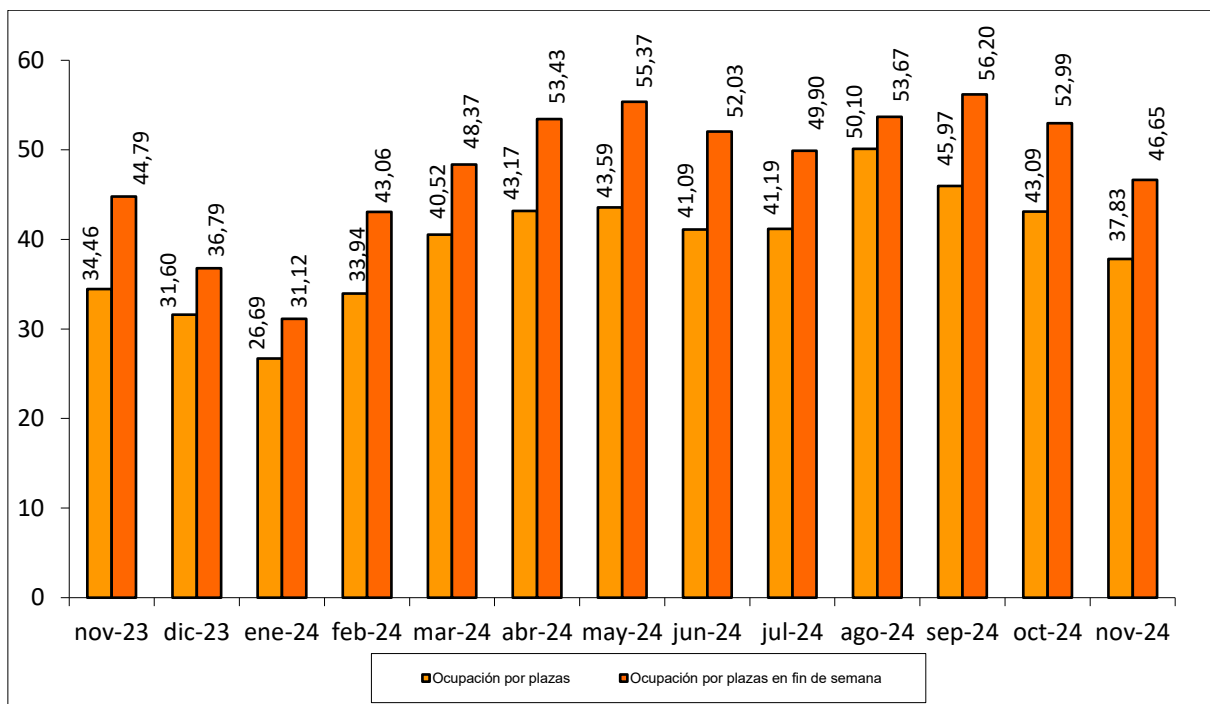

Fuente: Elaboración propia a partir de datos del INE.

Fecha de actualización: 23/12/2024.

### CES de Extremadura INFORMA. OCUPACIÓN HOTELERA.

En Extremadura, el grado de ocupación hotelera en noviembre de 2024 alcanzó el 37,83% frente al 34,46% del mismo mes de 2023. El grado de ocupación durante el fin de semana fue del 46,65%, frente al 44,79% en noviembre de 2023.

# ACTUALIDAD LABORAL

## INFORMACIÓN SOBRE:

- \* Encuesta de Población Activa
- \* Paro registrado
- \* Afiliación a la Seguridad Social
- \* Contratos registrados
- \* Prestaciones por desempleo
- \* Huelgas
- \* Mediación, Arbitraje y Conciliación
- \* Cooperativas y sociedades laborales
- \* Accidentes de trabajo

## Encuesta de Población Activa. Actividad (III trimestre 2024)

		PERSONAS ACTIVAS TRIM. III 2024	PERSONAS ACTIVAS TRIM. II 2024	PERSONAS ACTIVAS TRIM. III 2023	VARIACIÓN ABSOLUTA INTERTRIMESTRAL	VARIACIÓN RELATIVA INTERTRIMESTRAL %	VARIACIÓN ABS. INTERANUAL	VARIACIÓN RELATIVA INTERANUAL	TASA DE ACTIVIDAD TRIM. III 2024	TASA DE ACTIVIDAD TRIM. II 2024	TASA DE ACTIVIDAD TRIM. III 2023
EDAD	MENORES DE 25 AÑOS	31.400	26.800	33.800	4.600	17,16	-2.400	-7,10	32,61	28,16	35,49
	DE 25 Y MÁS AÑOS	468.000	468.800	472.700	-800	-0,17	-4.700	-0,99	57,95	58,06	58,6
SEXO	HOMBRES	271.600	267.500	276.600	4.100	1,53	-5.000	-1,81	61,09	60,44	62,51
	MUJERES	227.900	227.900	230.000	0	0,00	-2.100	-0,91	49,61	49,59	50,05
TOTAL EXTREMADURA		499.400	495.500	506.600	3.900	0,79	-7.200	-1,42	55,25	54,92	56,16
TOTAL ESPAÑA		24.577.100	24.440.000	24.341.000	137.100	0,56	236.100	0,97	59,04	58,90	59,29

Fuente: Elaboración propia a partir de datos del INE. Encuesta de Población Activa

Fecha de actualización: 25/10/2024

### CES de Extremadura INFORMA. ENCUESTA DE POBLACIÓN ACTIVA. ACTIVIDAD

En Extremadura, la población activa en el tercer trimestre de 2024 se cifró en 499.400 personas, un 0,79% más que el trimestre anterior (3.900 personas más), y un 1,42% menos que en el mismo trimestre del año anterior (7.200 personas menos). En España, sumaron un total de 24.577.100 personas, un 0,56% más con respecto al trimestre anterior (137.100 personas más) y un 0,97% más que en el mismo periodo del año anterior (236.100 personas). La tasa de actividad en la Comunidad en este tercer trimestre fue de un 55,25% por el 59,04% del ámbito nacional.

## Encuesta de Población Activa. Ocupación (III trimestre 2024)

		PERSONAS OCUPADAS TRIM. III 2024	PERSONAS OCUPADAS TRIM. II 2024	PERSONAS OCUPADAS TRIM. III 2023	VARIACIÓN ABSOLUTA INTERTRIMESTRAL	VARIACIÓN RELATIVA INTERMENSUAL %	VARIACIÓN ABS. INTERANUAL	VAR. RELATIVA INTERANUAL %	TASA DE OCUPACIÓN TRIM. III 2024	TASA DE OCUPACIÓN TRIM. II 2024	TASA DE OCUPACIÓN TRIM. III 2023
EDAD	MENORES DE 25 AÑOS	21.000	16.300	22.800	4.700	28,83	-1.800	-7,89	21,86	17,14	23,90
	DE 25 Y MÁS AÑOS	409.500	402.900	399.800	6.600	1,64	9.700	2,43	50,71	49,91	49,55
SEXO	HOMBRES	238.500	230.200	238.300	8.300	3,61	200	0,08	53,64	52,01	53,86
	MUJERES	192.100	189.000	184.200	3.100	1,64	7.900	4,29	41,82	41,12	40,08
SECTOR	AGRICULTURA	41.000	43.600	34.700	-2.600	-5,96	6.300	18,16	n.d	n.d	n.d
	INDUSTRIA	42.300	41.100	43.500	1.200	2,92	-1.200	-2,76	n.d	n.d	n.d
	CONSTRUCCIÓN	32.900	26.200	28.600	6.700	25,57	4.300	15,03	n.d	n.d	n.d
	SERVICIOS	314.400	308.300	311.100	6.100	1,98	3.300	1,06	n.d	n.d	n.d
<b>TOTAL EXTREMADURA</b>		<b>430.600</b>	<b>419.200</b>	<b>422.500</b>	<b>11.400</b>	<b>2,72</b>	<b>8.100</b>	<b>1,92</b>	<b>47,64</b>	<b>46,46</b>	<b>46,84</b>
<b>TOTAL ESPAÑA</b>		<b>21.823.000</b>	<b>21.684.700</b>	<b>21.446.500</b>	<b>138.300</b>	<b>0,64</b>	<b>376.500</b>	<b>1,76</b>	<b>52,42</b>	<b>52,26</b>	<b>52,24</b>

Fuente: INE. Encuesta de Población Activa

Fecha de actualización: 25/10/2024

### CES de Extremadura INFORMA. ENCUESTA DE POBLACIÓN ACTIVA. OCUPACIÓN

En Extremadura la población ocupada en el tercer trimestre de 2024 se cifró en 430.600 personas, un 2,72% más que el trimestre anterior (11.400 personas más), y un 1,92% más que en el mismo trimestre del año anterior (8.100 personas más). En España, sumaron un total de 21.823.000 personas con un aumento del 0,64% respecto al trimestre anterior (138.300 personas más) y un 1,76% más que en el mismo periodo del año anterior (376.500 personas). La tasa de ocupación en la Comunidad en este tercer trimestre fue de un 47,64% por el 52,42% del ámbito nacional.

## Encuesta de Población Activa. Paro (III trimestre 2024)

		PERSONAS PARADAS TRIM. III 2024	PERSONAS PARADAS TRIM. II 2024	PERSONAS PARADAS TRIM. III	VARIACIÓN ABSOLUTA INTERMENSUAL	VARIACIÓN RELATIVA INTERMENSUAL %	VARIACIÓN ABS. INTERANUAL	VAR. RELATIVA INTERANUAL %	TASA DE PARO TRIM. III 2024	TASA DE PARO TRIM. II 2024	TASA DE PARO TRIM. III 2023
EDAD	MENORES DE 25 AÑOS	10.400	10.500	11.100	-100	-0,95	-700	-6,31	32,95	39,14	32,65
	DE 25 Y MÁS AÑOS	58.500	65.900	84.100	-7.400	-11,23	-25.600	-30,44	12,5	14,04	15,45
SEXO	HOMBRES	33.100	37.300	38.300	-4.200	-11,26	-5.200	17,21	12,19	13,95	13,83
	MUJERES	35.800	39.000	45.800	-3.200	-8,21	-10.000	-21,83	15,69	17,09	19,92
SECTOR	AGRICULTURA	7.000	5.900	6.900	1.100	18,64	100	1,45	N.D.	N.D.	N.D.
	INDUSTRIA	4.300	4.500	3.600	-200	-4,44	700	19,44	N.D.	N.D.	N.D.
	CONSTRUCCIÓN	2.300	2.600	1.700	-300	-11,54	600,00	35,29	N.D.	N.D.	N.D.
	SERVICIOS	24.100	27.700	30.900	-3.600	-13,00	-6.800	-22,01	N.D.	N.D.	N.D.
	PARADOS QUE BUSCAN SU PRIMER EMPLEO O QUE HAN DEJADO SU ÚLTIMO EMPLEO	31.200	35.600	41.000	-4.400	-12,36	-9.800	-23,90	N.D.	N.D.	N.D.
TIEMPO DE BUSQUEDA	MENOS DE UN AÑO	42.700	45.800	47.900	-3.100	-6,77	-5.200	-10,86	N.D.	N.D.	N.D.
	MÁS DE UN AÑO	26.100	30.400	36.300	-4.300	-14,14	-10.200	-21,29	N.D.	N.D.	N.D.
<b>TOTAL EXTREMADURA</b>		<b>68.900</b>	<b>76.300</b>	<b>84.100</b>	<b>-7.400</b>	<b>-9,70</b>	<b>-15.200</b>	<b>-18,07</b>	<b>13,79</b>	<b>15,40</b>	<b>16,60</b>
<b>TOTAL ESPAÑA</b>		<b>2.754.100</b>	<b>2.755.300</b>	<b>2.894.500</b>	<b>-1.200</b>	<b>-0,04</b>	<b>-140.400</b>	<b>-4,85</b>	<b>11,21</b>	<b>11,27</b>	<b>11,89</b>

Fuente: Elaboración propia a partir de datos del INE. Encuesta de Población Activa

Fecha de actualización: 25/10/2024

### CES de Extremadura INFORMA. ENCUESTA DE POBLACIÓN ACTIVA. PARO

En Extremadura el paro en el tercer trimestre de 2024 se cifró en 68.900 personas, un 9,70% menos que el trimestre anterior (7.400 personas menos), y 18,07% menos que en el mismo trimestre del año anterior (15.200 personas menos). En España, sumaron un total de 2.754.300 personas con un descenso del 0,04% respecto al trimestre anterior (1.200 personas menos) y un 4,85% menos que en el mismo periodo del año anterior (140.400 personas menos). La tasa de paro se situó en un 13,79% por el 11,21% a nivel nacional.

## Encuesta de Población Activa. Paro por provincias (II trimestre 2024)

	Tasa de actividad			Tasa de paro			Tasa de empleo		
	2024 TRIMESTRE III	2024 TRIMESTRE II	2023 TRIMESTRE III	2024 TRIMESTRE III	2024 TRIMESTRE II	2023 TRIMESTRE III	2024 TRIMESTRE III	2024 TRIMESTRE II	2023 TRIMESTRE III
Badajoz	57,2	56,77	58,86	13,51	15,94	19,23	49,48	47,72	47,54
Cáceres	51,97	51,81	51,65	14,31	14,40	11,58	44,54	44,35	45,66
<b>EXTREMADURA</b>	<b>55,25</b>	<b>54,92</b>	<b>56,16</b>	<b>13,79</b>	<b>15,40</b>	<b>16,6</b>	<b>47,64</b>	<b>46,46</b>	<b>46,84</b>
ESPAÑA	59,04	58,90	59,29	11,21	11,27	11,89	52,42	52,26	52,24

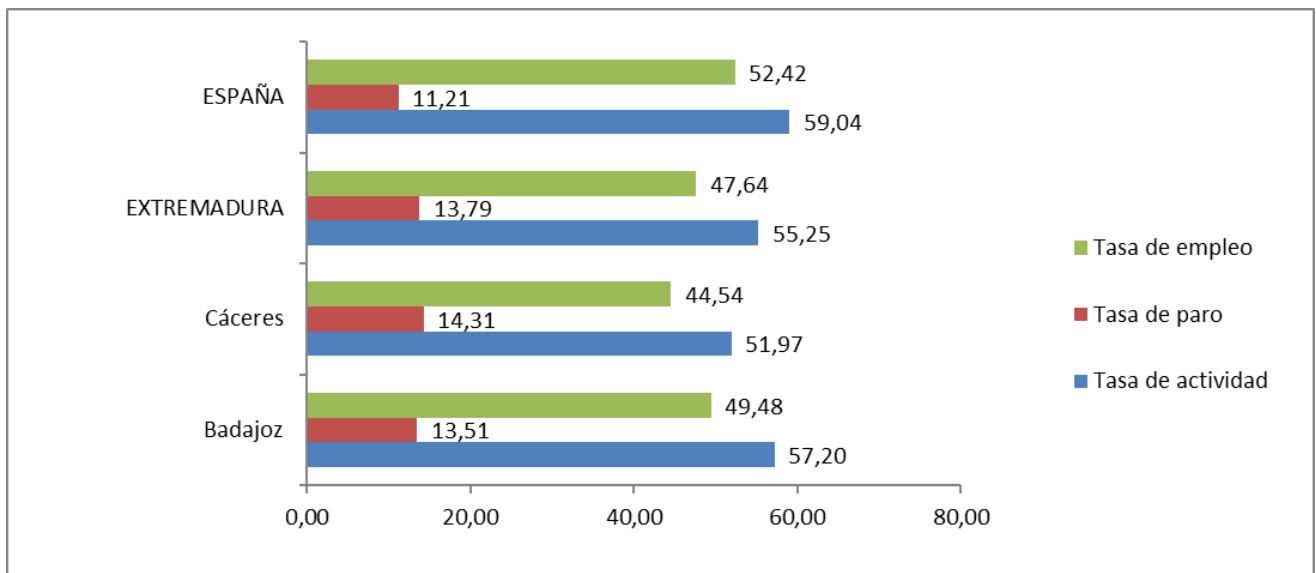

Fuente: Elaboración propia a partir de datos del INE. Encuesta de Población Activa

Fecha de actualización: 25/10/2024

### CES de Extremadura INFORMA. ENCUESTA DE POBLACIÓN ACTIVA. PARO POR PROVINCIAS

De las dos provincias extremeñas, en el tercer trimestre de 2024, Cáceres mostró una menor tasa de actividad, empleo y mayor tasa de paro que Badajoz.



## Paro registrado Extremadura Noviembre 2024

PARO REGISTRADO							
	noviembre-24	octubre-24	VARIACIÓN ABS. INTERMENSUAL	VAR. RELATIVA INTERMENSUAL %	noviembre-23	VARIACIÓN ABS. INTERANUAL	VAR. RELATIVA INTERANUAL %
HOMBRES	25.441	25.766	-325	-1,26	28.174	-2.733	-9,70
MUJERES	46.792	47.001	-209	-0,44	50.067	-3.275	-6,54
MENORES DE 25 AÑOS	5.820	5.973	-153	-2,56	6.014	-194	-3,23
AGRICULTURA	5.350	5.523	-173	-3,13	6.066	-716	-11,80
INDUSTRIA	3.941	3.940	1	0,03	4.307	-366	-8,50
CONSTRUCCIÓN	5.163	5.246	-83	-1,58	5.762	-599	-10,40
SERVICIOS	52.988	53.255	-267	-0,50	57.333	-4.345	-7,58
SIN EMPLEO ANTERIOR	4.791	4.803	-12	-0,25	4.773	18	0,38
<b>TOTAL EXTREMADURA</b>	<b>72.233</b>	<b>72.767</b>	<b>-534</b>	<b>-0,73</b>	<b>78.241</b>	<b>-6.008</b>	<b>-7,68</b>
<b>TOTAL ESPAÑA</b>	<b>2.586.018</b>	<b>2.602.054</b>	<b>-16.036</b>	<b>-0,62</b>	<b>2.734.831</b>	<b>-148.813</b>	<b>-5,44</b>
Total Badajoz	47.420	48.066	-646	-1,34	51.418	-3.998	-7,78
Total Cáceres	24.813	24.701	112	0,45	26.823	-2.010	-7,49

Fuente: Elaboración propia a partir de datos del Servicios Público de Empleo Estatal (SEPE)

Fecha de actualización: 03/12/2024

### CES de Extremadura INFORMA. PARO REGISTRADO.

En Extremadura el paro registrado en el mes de noviembre de 2024 se cifró en 72.233 personas, lo que supone una reducción de 534 personas respecto al mes anterior (un 0,73% de variación intermensual) y una disminución de 6.008 personas respecto al mismo mes de 2023 (un -7,68% de variación interanual). En el conjunto de España la cifra de personas paradas en este último mes fue de 2.586.018, un -0,62% de variación intermensual (16.036 personas menos) y un 5,44% menos de variación interanual (148.813 personas menos).

Por provincias, la variación interanual del paro fue negativa en ambas provincias, especialmente en la provincia de Badajoz, que registró un 7,78% menos.

## Parados y búsqueda de empleo Extremadura. Noviembre 2024

	Total	Menores de 25 años	Mayores de 25 años
<b>Extremadura</b>	<b>72.233</b>	<b>5.820</b>	<b>66.413</b>
menos de 1 mes	7.401	1.212	6.189
de 1 a 6 meses	23.614	3.336	20.278
de 6 meses a 1 año	9.431	520	8.911
más de 1 año	31.787	752	31.035
<b>Badajoz</b>	<b>47.420</b>	<b>3.807</b>	<b>43.613</b>
menos de 1 mes	4.636	768	3.868
de 1 a 6 meses	15.346	2.199	13.147
de 6 meses a 1 año	6.268	367	5.901
más de 1 año	21.170	473	20.697
<b>Cáceres</b>	<b>24.813</b>	<b>2.013</b>	<b>22.800</b>
menos de 1 mes	2.765	444	2.321
de 1 a 6 meses	8.268	1.137	7.131
de 6 meses a 1 año	3.163	153	3.010
más de 1 año	10.617	279	10.338
<b>Total España</b>	<b>2.586.018</b>	<b>196.704</b>	<b>2.389.314</b>
menos de 1 mes	257.542	40.622	216.920
de 1 a 6 meses	788.293	109.055	679.238
de 6 meses a 1 año	345.650	20.660	324.990
más de 1 año	1.194.533	26.367	1.168.166

Fuente: Elaboración propia a partir de datos del Servicio Público de Empleo Estatal (SEPE)

Fecha de actualización: 07/12/2024

### CES de Extremadura INFORMA. PARADOS POR TIEMPO DE BÚSQUEDA DE EMPLEO.

En el mes de noviembre, en Extremadura 31.787 personas, un 44,01%, del total de 72.233 llevaba más de un año buscando empleo, mientras que en la media nacional esta cifra ascendió a 1.194.533 personas, que representaban el 46,19% del total.

## Afiliación a la Seguridad Social Noviembre 2024

AFILIACIÓN A LA SEGURIDAD SOCIAL							
	noviembre-24	octubre-24	Var. Intermensual	% Var. Intermensual	noviembre-23	Variación interanual	% Variación interanual
Régimen General	282.425	282.256	168	0,06	276.661	5.764	2,04
R. Gral. S.E.Agrario	47.989	48.697	-708	-1,45	50.793	-2.805	-5,84
R. Gral. S.E.E. Hogar	3.902	3.914	-12	-0,32	4.138	-237	-6,07
R.E. Autónomos NO SETA	69.923	69.783	140	0,20	69.198	724	1,04
R.E. Autónomos SETA	10.726	10.726	-1	-0,01	10.871	-145	-1,35
<b>TOTAL Extremadura</b>	<b>414.963</b>	<b>415.376</b>	<b>-413</b>	<b>-0,10</b>	<b>411.662</b>	<b>3.301</b>	<b>0,80</b>
<b>TOTAL España</b>	<b>21.302.463</b>	<b>21.332.513</b>	<b>-30.051</b>	<b>-0,14</b>	<b>20.806.074</b>	<b>496.389</b>	<b>2,33</b>
Total Badajoz	264.009	263.064	945	0,36	262.130	1.879	0,72
Total Cáceres	150.954	152.312	-1.358	-0,89	149.532	1.422	0,95

Fuente: Elaboración propia a partir de datos del Ministerio de Trabajo y Economía Social y el Ministerio de Inclusión, Seguridad Social y Migraciones

Fecha de actualización: 03/12/2024

### CES de Extremadura INFORMA. AFILIACIÓN A LA SEGURIDAD SOCIAL.

En Extremadura la cifra de afiliación a la Seguridad Social en el mes de noviembre de 2024 fue de 414.963 personas, lo que supone una disminución de 413 afiliaciones respecto al mes anterior (un 0,10% de variación intermensual) y un crecimiento de 3.301 personas sobre el mismo mes de 2023 (un 0,80% de variación interanual). En el conjunto de España la cifra de afiliaciones a la Seguridad Social en este último mes fue de 21.302.463, un -0,14% de variación intermensual (30.051 personas menos) y un 2,33% de variación interanual (496.389 personas más).

## Contratos registrados Noviembre 2024

CONTRATOS REGISTRADOS							
	noviembre-24	octubre-24	VARIACIÓN ABS. INTERMENSUAL	% VAR. INTERMENSUAL	noviembre-23	VARIACIÓN ABS. INTERANUAL	% VAR. INTERANUAL
INDEFINIDOS	9.382	12.204	-2.822	-23,12	10.887	-1.505	-13,82
TEMPORALES	21.862	23.548	-1.686	-7,16	24.198	-2.336	-9,65
<b>TOTAL EXTREMADURA</b>	<b>31.244</b>	<b>35.752</b>	<b>-4.508</b>	<b>-12,61</b>	<b>35.085</b>	<b>-3.841</b>	<b>-10,95</b>
<b>TOTAL ESPAÑA</b>	<b>1.301.482</b>	<b>1.527.007</b>	<b>-225.525</b>	<b>-14,77</b>	<b>1.356.293</b>	<b>-54.811</b>	<b>-4,04</b>
Total Badajoz	21.723	24.592	-2.869	-11,67	23.898	-2.175	-9,10
Total Cáceres	9.521	11.160	-1.639	-14,69	11.187	-1.666	-14,89

Fuente: Elaboración propia a partir de datos del Ministerio de Empleo y Seguridad Social. Servicio Público de Empleo Estatal (SEPE)

Fecha de actualización: 03/12/2024

### CES de Extremadura INFORMA. CONTRATOS REGISTRADOS.

En Extremadura la cifra de contratos registrados en el mes de noviembre de 2024 fue de 31.244, lo que supone una disminución de 4.508 contratos sobre el mes anterior (un 12,62% de variación intermensual) y de 3.841 contratos más respecto al mismo mes de 2023 (un 10,95% de variación interanual). En el conjunto de España la cifra de contratos registrados en este mes fue 1.301.482, un -14,77% de variación intermensual (225.525 contratos menos) y un -4,04% de variación interanual (54.811 contratos menos).

## Prestaciones por desempleo Extremadura. Octubre 2024

Solicitudes de prestación por desempleo							
	octubre-24	septiembre-24	VARIACIÓN ABS. INTERMENSUAL	VAR. RELATIVA INTERMENSUAL %	octubre-23	VARIACIÓN ABS. INTERANUAL	VAR. RELATIVA INTERANUAL %
Prestación contributiva	12.418	11.003	1.415	12,86	12.038	380	3,16
Subsidio	10.142	9.511	631	6,63	10.657	-515	-4,83
Renta Activa de Inserción	771	604	167	27,65	765	6	0,78
Subsidio event. Agrarios	1.759	1.467	292	19,90	1.692	67	3,96
<b>Extremadura</b>	<b>25.090</b>	<b>22.585</b>	<b>2.505</b>	<b>11,09</b>	<b>25.152</b>	<b>-62</b>	<b>-0,25</b>
<b>España</b>	<b>715.526</b>	<b>609.712</b>	<b>105.814</b>	<b>17,35</b>	<b>692.992</b>	<b>22.534</b>	<b>3,25</b>
Beneficiarios prestación por desempleo							
	octubre-24	septiembre-24	VARIACIÓN ABS. INTERMENSUAL	VAR. RELATIVA INTERMENSUAL %	octubre-23	VARIACIÓN ABS. INTERANUAL	VAR. RELATIVA INTERANUAL %
Prestación contributiva	20.422	18.961	1.461	7,71	21.648	-1.226	-5,66
Subsidio	35.957	34.582	1.375	3,98	37.156	-1.199	-3,23
Renta Activa de Inserción	3.484	3.397	87	2,56	3.798	-314	-8,27
Subsidio event. Agrarios	9.801	9.751	50	0,51	10.486	-685	-6,53
<b>Extremadura</b>	<b>69.664</b>	<b>66.691</b>	<b>2.973</b>	<b>4,46</b>	<b>73.088</b>	<b>-3.424</b>	<b>-4,68</b>
<b>España</b>	<b>1.757.250</b>	<b>1.703.095</b>	<b>54.155</b>	<b>3,18</b>	<b>1.736.502</b>	<b>20.748</b>	<b>1,19</b>

Fuente: Elaboración propia a partir de datos del Servicio Público de Empleo Estatal (SEPE)

El dato de beneficiarios corresponde a los que están de alta el último día del mes.

El dato de subsidio incluye también a los beneficiarios de la Renta Agraria en las CC. AA de Andalucía y Extremadura

**Fecha de actualización: 03/12/2024**

### CES de Extremadura INFORMA. PRESTACIONES POR DESEMPLEO.

En Extremadura la cifra de solicitudes de prestaciones por desempleo en octubre de 2024 fue de 25.090 lo que supuso 2.505 solicitudes más que en el mes anterior (un 11,09% de variación intermensual) y 62 menos que en octubre de 2023 (un -0,25% de variación interanual). En el conjunto de España la cifra de solicitudes fue de 715.526, un 17,35% más de variación intermensual (105.814 solicitudes más) y un 3,25% más de variación interanual (22.534 solicitudes). En cuanto a los beneficiarios de prestaciones por desempleo en Extremadura la cifra en octubre de 2024 fue de 69.664 lo que supone 2.973 beneficiarios más que en el mes anterior (un 4,46% de variación intermensual) y 3.427 beneficiarios menos que en el mismo mes del año anterior (un -4,68% de variación interanual). En el conjunto de España la cifra de beneficiarios fue de 1.757.250, un 3,18% más en la variación intermensual (54.155 personas más) y un 1,19% más de variación interanual (20.748 beneficiarios más).

## Huelgas y cierres patronales. Datos Enero-septiembre 2024

	Valores Absolutos	Variaciones absolutas sobre igual período año anterior	% respecto igual período año anterior
<b>Extremadura</b>			
HUELGAS	11	2	0,00
PARTICIPANTES	258	-119	-31,56
JORNADAS NO TRABAJADAS	903	-11.939	-92,97
<b>España</b>			
HUELGAS	553	-39	-6,59
PARTICIPANTES	141.700	-68.862	-32,70
JORNADAS NO TRABAJADAS	566.992	-182.817	-24,38

	HUELGAS		PARTICIPANTES		JORNADAS NO TRABAJADAS	
	Septiembre	Acumulado Enero-septiembre	Septiembre	Acumulado Enero-septiembre	Septiembre	Acumulado Enero-septiembre
<b>EXTREMADURA</b>	<b>1</b>	<b>11</b>	<b>2</b>	<b>258</b>	<b>42</b>	<b>903</b>
Badajoz	1	9	2	57	42	538
Cáceres	-	6	-	201	-	365

Fuente: Elaboración propia a partir de datos del Ministerio de Empleo y Seguridad Social

Fecha de actualización: 20/12/2024

### CES de Extremadura INFORMA. ESTADÍSTICA DE HUELGAS Y CIERRES PATRONALES

En Extremadura, entre enero y septiembre de 2024 se contabilizaron 11 huelgas. En España, la cifra de huelgas fue de 553 lo que supone un 6,59% menos respecto al mismo periodo de 2023 (un total de 39 huelgas menos).

**Mediación, Arbitraje y Conciliación  
Extremadura.  
Acumuladas enero a septiembre 2024**

Conciliaciones Individuales según motivación (1)				
	julio	agosto	septiembre	Acumulado enero-septiembre
Despidos	342	212	265	2.667
Reclamaciones de cantidad	209	100	111	1.651
Sanciones y causas varias	79	87	76	1.011
<b>Total Extremadura</b>	<b>630</b>	<b>399</b>	<b>452</b>	<b>5.329</b>
<b>Total España</b>	<b>45.979</b>	<b>27.459</b>	<b>36.383</b>	<b>374.422</b>

Fuente: Elaboración propia a partir de datos del Ministerio de Empleo y Seguridad Social

**Fecha de actualización: 13/12/2024**

(\*) Datos provisionales

(1) Incluye las conciliaciones con avenencia, sin avenencia, intentadas sin efecto y otras (tenidas por no presentadas, desistidas y otros tipos).

**CES de Extremadura INFORMA. ESTADÍSTICA DE MEDIACIÓN, ARBITRAJE Y CONCILIACIÓN.**

En Extremadura, las conciliaciones individuales acumuladas en los meses de enero a septiembre de 2024 fueron un total de 5.329. De estas conciliaciones individuales correspondieron a despidos 2.267, a reclamaciones de cantidad correspondieron 1.651 y a sanciones y causas varias 1.011. En España, la cifra de conciliaciones individuales en este periodo de 2024 fue de 374.422, en total.

*Cooperativas y Sociedades laborales  
inscritas en la Seguridad Social.  
Extremadura. Trimestre II 2020*

COOPERATIVAS Y SOCIEDADES LABORALES INSCRITAS EN LA SEGURIDAD SOCIAL					
	II TRIM 2020	Variaciones			
		Trim. Anterior		Año anterior	
		Var. Absoluta	Var. Relativa	Var. Absoluta	Var. Relativa
SOCIEDADES COOPERATIVAS	559	10	1,82	-2	-0,36
SOCIEDADES LABORALES	224	-1	-0,44	-14	-5,88
<b>EXTREMADURA</b>	<b>783</b>	<b>9</b>	<b>1,16</b>	<b>-16</b>	<b>-2,00</b>
ESPAÑA	25.836	114	0,44	-1.411	-5,18
<b>EMPLEO</b>					
SOCIEDADES COOPERATIVAS	6.738	1.431	26,96	-898	-11,76
SOCIEDADES LABORALES	1.672	210	14,36	-30	-1,76
<b>EXTREMADURA</b>	<b>8.410</b>	<b>1.641</b>	<b>24,24</b>	<b>-928</b>	<b>-9,94</b>
ESPAÑA	338.521	-35.877	-9,58	-18.977	-5,31

Fuente: Elaboración propia a partir de datos del Ministerio de Empleo y Seguridad Social

Fecha de actualización: 28/07/2020

**CES de Extremadura INFORMA.** SOCIEDADES COOPERATIVAS Y SOCIEDADES LABORALES INSCRITAS EN LA SEGURIDAD SOCIAL.

En Extremadura las sociedades cooperativas y sociedades laborales inscritas en la seguridad social en el segundo trimestre de 2020 fueron 783, representando una reducción del 2,00% respecto al mismo periodo en 2019 (-16 sociedades). En el conjunto de España la cifra total de sociedades fue de 25.836 sociedades, un 5,18% menos que en 2019. El empleo generado por las mismas en nuestra comunidad fue de 8.410 personas, con una variación interanual negativa del 9,94% (928 personas menos) mientras que en España el empleo generado por las sociedades cooperativas y laborales alcanzó a 338.521 personas, un 5,31% menos que en el mismo período de 2019 (18.977 personas menos).



## *Accidentes de Trabajo y Enfermedades Profesionales. Extremadura. Avance enero-octubre 2023-2024*

		<b>Accidentes de Trabajo con baja</b>			
		Avance enero-octubre 2024	Avance enero-octubre 2023	Var. Absoluta	Var. Relativa
En Jornada por GRAVEDAD	Leves	9.133	9.359	-226	-2,41
	Graves	134	143	-9	-6,29
	Mortales	19	12	7	58,33
En Jornada por SECTORES	Agrario	1.799	1.844	-45	-2,44
	Industria	1.633	1.534	99	6,45
	Construcción	1.544	1.610	-66	-4,10
	Servicios	4.310	4.526	-216	-4,77
IN ITINERE	Total	798	792	6	0,76
<b>TOTAL en jornada Extremadura</b>		<b>9.286</b>	<b>9.514</b>	<b>-228</b>	<b>-2,40</b>
<b>TOTAL en jornada España</b>		<b>457.045</b>	<b>454.851</b>	<b>2.194</b>	<b>0,48</b>

Fuente: Elaboración propia a partir de datos del Ministerio de Empleo y Seguridad Social

Nota de la fuente: desde enero de 2019, se incorpora a esta estadística los accidentes de trabajo sufridos por los afiliados al Régimen Especial de Trabajadores Autónomos (RETA), que antes era de carácter voluntario.

Cambio en la definición de accidente mortal. Se contabilizan como accidentes mortales todos los fallecimientos a consecuencia de un accidente de trabajo que se produzcan en el plazo de un año desde la fecha del accidente, independientemente de su gravedad inicial.

**Fecha de actualización: 13/12/2024**

**CES de Extremadura INFORMA.** ESTADÍSTICA DE ACCIDENTES DE TRABAJO Y ENFERMEDADES PROFESIONALES.

En Extremadura los accidentes de trabajo en jornada entre enero y octubre de 2024 fueron 9.286, representando una disminución del 2,40% respecto al mismo periodo en 2023 (228 accidentes menos). En España, los accidentes de trabajo en jornada fueron un total de 457.045, aumentando en 2.194 accidentes respecto al mismo periodo de 2023, lo que representó un crecimiento del 0,48%.

# ACTUALIDAD SOCIAL

## INFORMACIÓN SOBRE:

- \* Padrón municipal
- \* Movimiento natural de población
- \* Migraciones
- \* Compraventa de viviendas
- \* Hipotecas
- \* Prestaciones sociales
- \* Dependencia
- \* Presupuestos familiares
- \* Condiciones de vida

## Evolución de la población. Extremadura a 1 de enero 2024

	2024			2023			Var. % 2023/2024
	Ambos sexos	Hombres	Mujeres	Ambos sexos	Hombres	Mujeres	
<b>TOTAL ESPAÑA</b>	<b>48.619.695</b>	<b>23.826.871</b>	<b>24.792.824</b>	<b>48.085.361</b>	<b>23.565.593</b>	<b>24.519.768</b>	<b>1,11</b>
<b>EXTREMADURA</b>	<b>1.054.681</b>	<b>521.677</b>	<b>533.004</b>	<b>1.054.306</b>	<b>521.626</b>	<b>532.680</b>	<b>0,04</b>
Badajoz	388.652	192.745	195.907	388.257	192.508	195.749	0,10
Cáceres	666.029	328.932	337.097	666.049	329.118	336.931	0,00
<b>NACIONALIDAD ESPAÑOLA</b>							
<b>TOTAL ESPAÑA</b>	<b>42.117.413</b>	<b>20.572.893</b>	<b>21.544.520</b>	<b>41.995.741</b>	<b>20.522.182</b>	<b>21.473.559</b>	<b>0,29</b>
<b>EXTREMADURA</b>	<b>1.011.453</b>	<b>501.004</b>	<b>510.449</b>	<b>1.014.864</b>	<b>502.857</b>	<b>512.007</b>	<b>-0,34</b>
Badajoz	371.533	184.297	187.236	372.577	184.821	187.756	-0,28
Cáceres	639.920	316.707	323.213	642.287	318.036	324.251	-0,37
<b>NACIONALIDAD EXTRANJERA</b>							
<b>TOTAL ESPAÑA</b>	<b>6.502.282</b>	<b>3.253.978</b>	<b>3.248.304</b>	<b>6.089.620</b>	<b>3.043.411</b>	<b>3.046.209</b>	<b>6,78</b>
<b>EXTREMADURA</b>	<b>43.228</b>	<b>20.673</b>	<b>22.555</b>	<b>39.442</b>	<b>18.769</b>	<b>20.673</b>	<b>9,60</b>
Badajoz	17.119	8.448	8.671	15.680	7.687	7.993	9,18
Cáceres	26.109	12.225	13.884	23.762	11.082	12.680	9,88

Fuente: Elaboración propia a partir de datos del INE. Censo Anual de Población

Fecha de actualización: 19/12/2024

### CES Extremadura INFORMA. PADRÓN DE HABITANTES

La población residente en Extremadura a 1 de enero de 2024, con datos definitivos, fue de 1.054.681 habitantes (48.619.695 habitantes en España), lo que supone un crecimiento respecto a 2023 del 0,04% y un aumento del 1,11% en España. De este total, 43.228 personas son residentes extranjeros y 6.502.282 en el caso de España, representando el 4,10% y el 13,37% del total de inscritos respectivamente.

## Movimiento Natural de población. Nacimientos. 2023 definitivos

### Tasa de variación anual del número de nacimientos 2022-2023 (%)

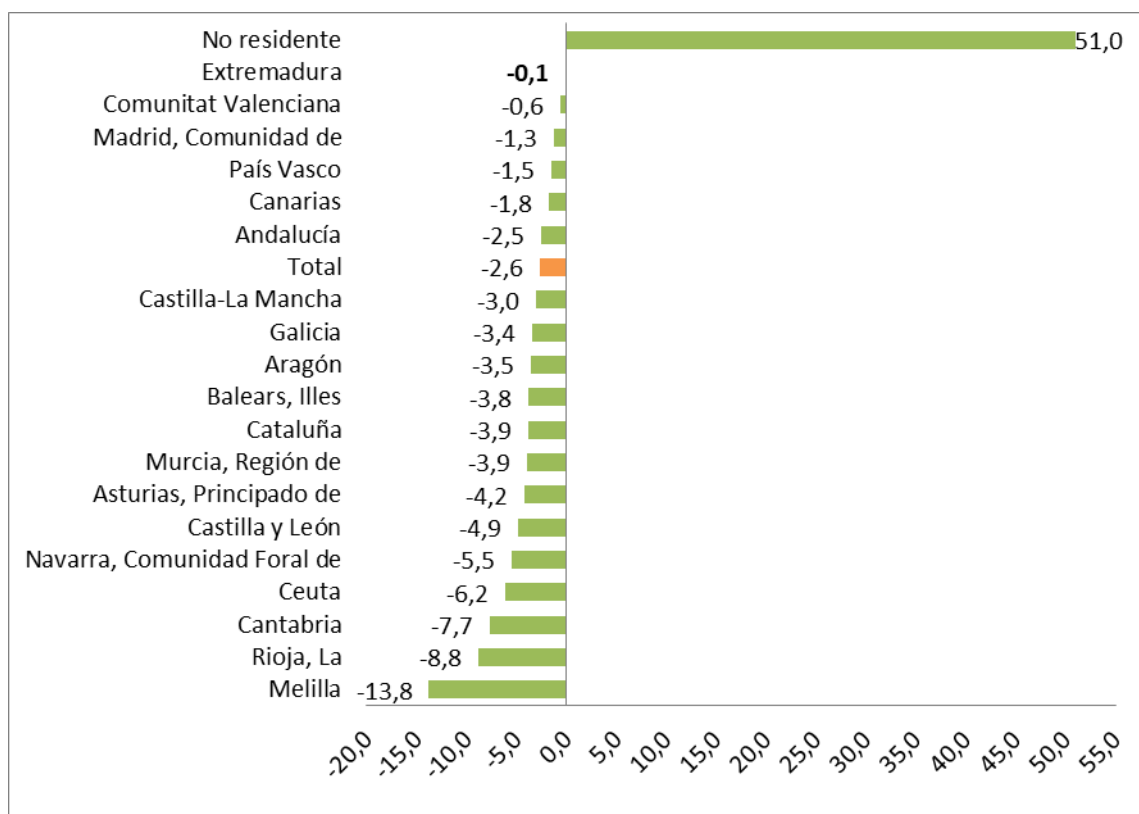

Fuente: Elaboración propia a partir de datos del INE. Movimientos Natural de Población.

Fecha de actualización: 20/11/2024

#### CES Extremadura INFORMA. MOVIMIENTO NATURAL DE POBLACIÓN. NACIMIENTOS

En 2023, nacieron en Extremadura, un total de 6.810 niños, es decir, 4 menos que en el mismo periodo del año anterior (un 0,1% menos). Los mayores descensos interanuales se dieron en la Ciudad Autónoma de Melilla (-13,8%) y en La Rioja (-8,8%).

## Movimiento Natural de población. Defunciones 2023 definitivos

Tasa de variación de defunciones 2022-2023 (%)

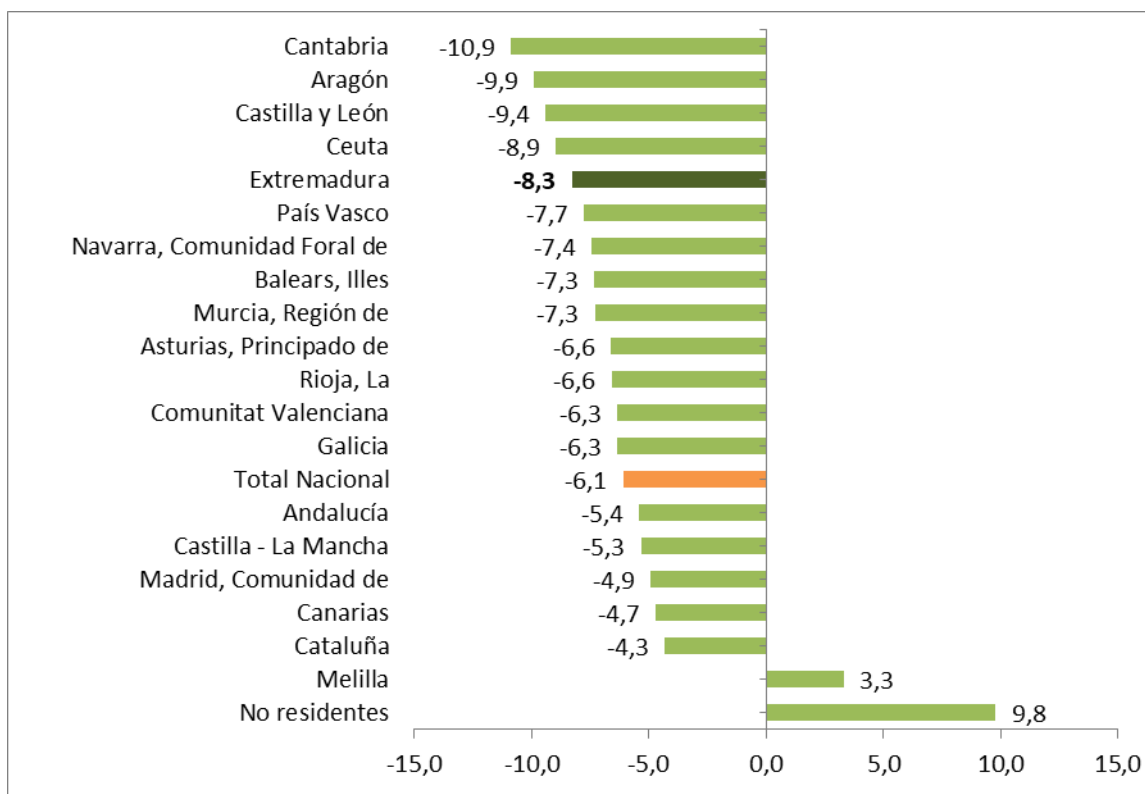

Fuente: Elaboración propia a partir de datos del INE. Movimientos Natural de Población

Fecha de actualización: 20/11/2024

### CES Extremadura INFORMA. MOVIMIENTO NATURAL DE POBLACIÓN. DEFUNCIONES

En 2023 fallecieron en Extremadura 11.361 personas, lo que supuso un 8,3% menos que en el mismo periodo del año anterior. El número de defunciones disminuyó en la mayor parte de los territorios, a excepción de la Ciudad Autónoma de Melilla.

## Movimiento Natural de población. Saldo vegetativo. 2023 definitivos

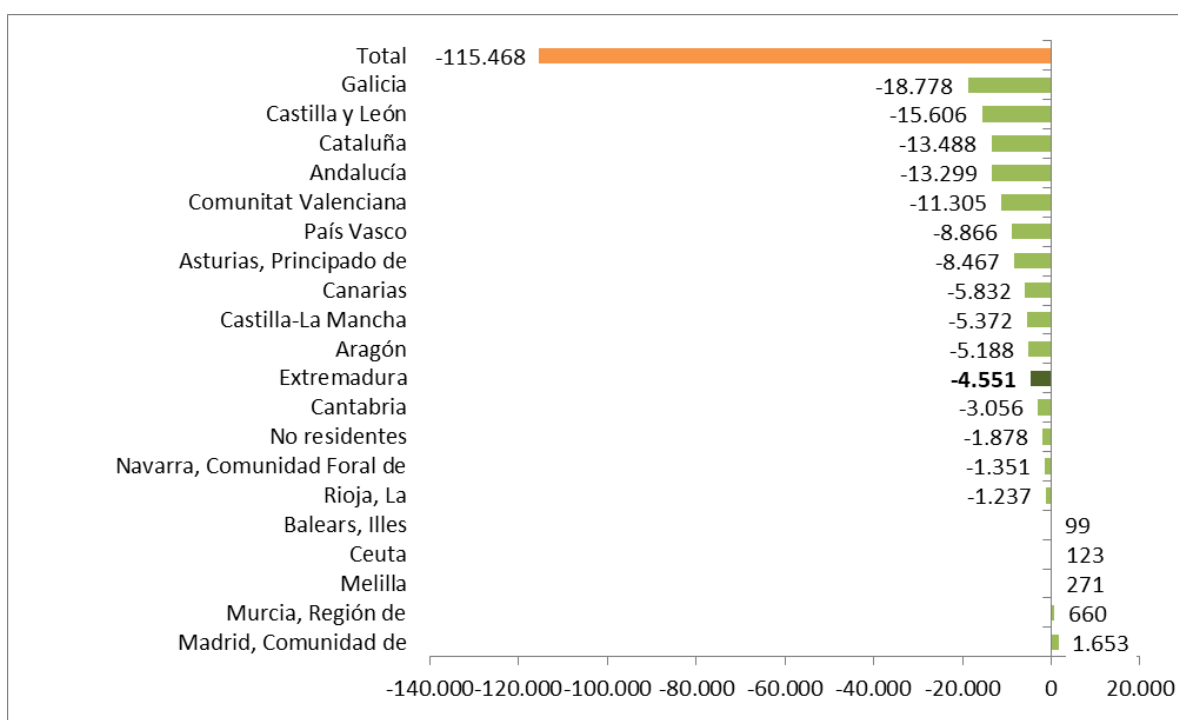

Fuente: INE. Movimientos Natural de Población.

Fecha de actualización: 20/11/2024

### CES Extremadura INFORMA. MOVIMIENTO NATURAL DE POBLACIÓN. SALDO VEGETATIVO

El saldo vegetativo (nacimientos menos defunciones) con datos definitivos para 2023, fue negativo en casi todas las Comunidades Autónomas, entre ellas Extremadura. Las tres comunidades con saldo vegetativo más acusado fueron Galicia (-18.778), Castilla y León (-15.606), y Cataluña (-13.488) y las que registraron saldo vegetativo positivo fueron Madrid (1.653), Murcia (660), Islas Baleares (99) y las ciudades autónomas de Melilla (271) y Ceuta (123).

***Estadística de migraciones.  
Saldo migratorio con las Comunidades.  
Extremadura. 2023 definitivo.***

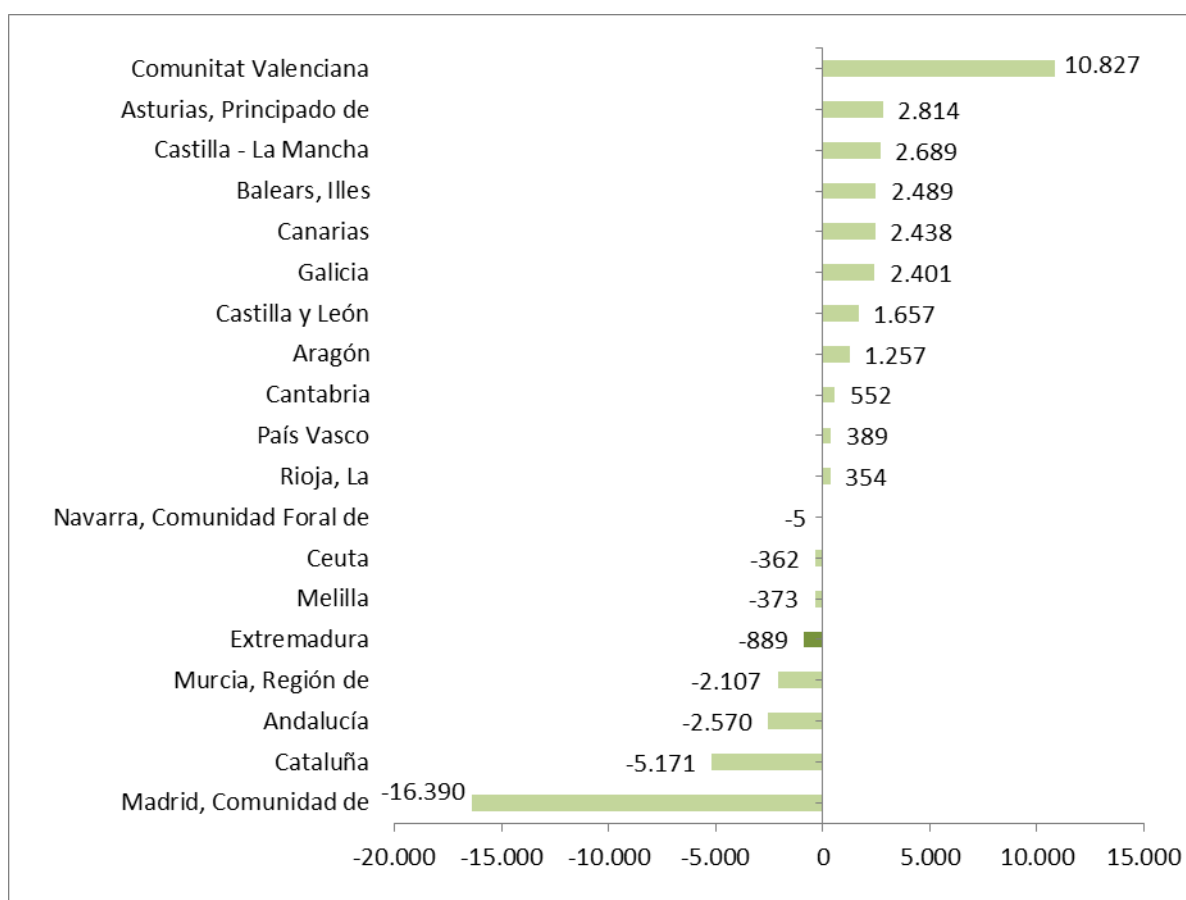

Fuente: Elaboración propia a partir de datos del INE. Estadística de Migraciones. \*Datos definitivos

Fecha de actualización: 12/12/2024

**CES Extremadura INFORMA. ESTADÍSTICA DE MIGRACIONES. SALDO MIGRATORIO CON LAS COMUNIDADES AUTÓNOMAS**

En 2023, con datos definitivos, las Comunidades Autónomas de Valencia, Asturias y Castilla la Mancha, presentaron los saldos migratorios positivos más elevados entre Comunidades Autónomas. En el extremo opuesto, Madrid, Cataluña y Andalucía presentaron los saldos migratorios negativos más importantes.

***Estadística de Migraciones.  
Saldo migratorio con el extranjero.  
Extremadura. 2023 definitivos***

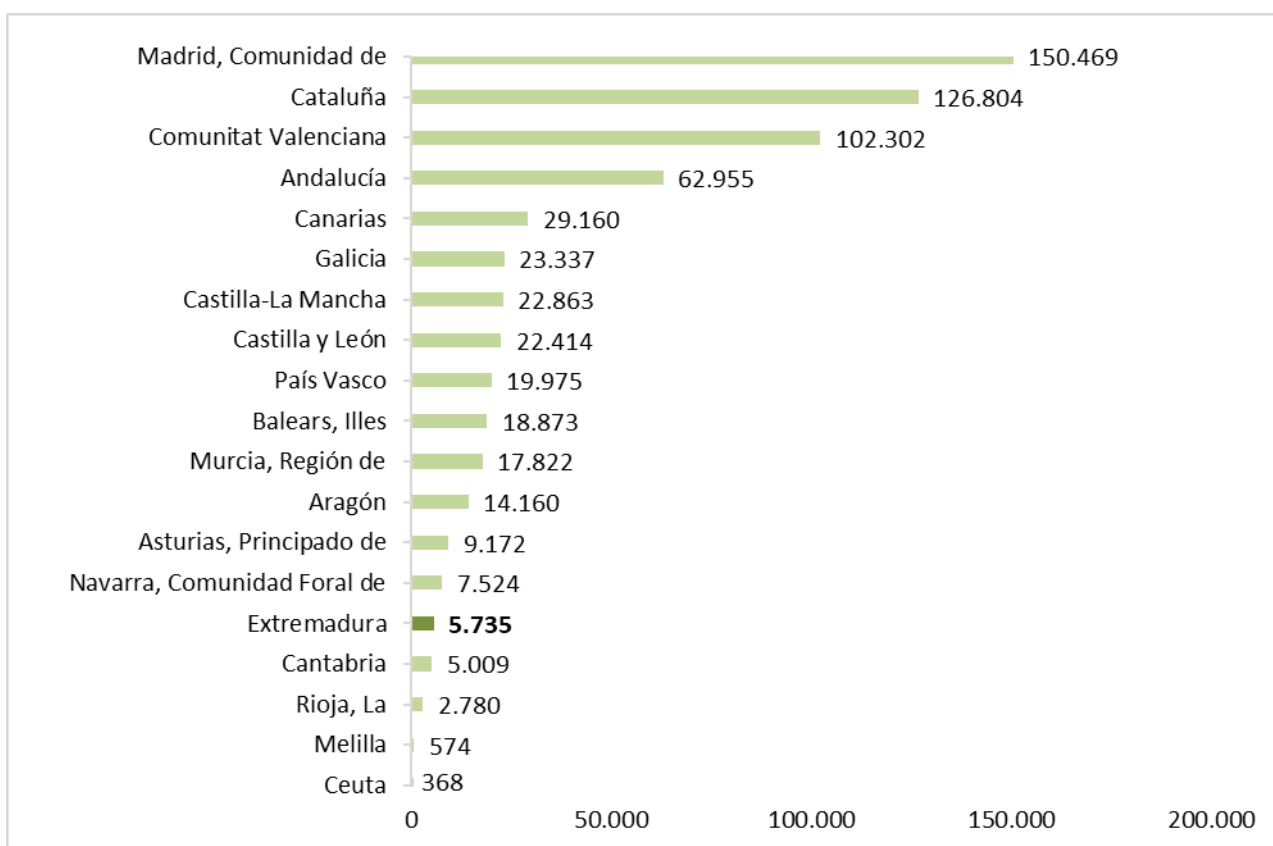

Fuente: Elaboración propia a partir de datos del INE. Estadística de Migraciones. Datos definitivos.

Fecha de actualización: 12/12/2024

**CES Extremadura INFORMA. ESTADÍSTICA DE MIGRACIONES. SALDO MIGRATORIO CON EL EXTRANJERO.**

Durante 2023 todas las comunidades presentaron saldo migratorio positivo con el exterior. Los saldos más elevados se dieron en las comunidades de Madrid (150.469) Cataluña (126.804) y Valencia (102.302). Por el contrario, las comunidades con menores saldos migratorios fueron La Rioja (2.780), y las ciudades autónomas de Melilla (574) y Ceuta (368). Extremadura obtuvo un saldo positivo de 5.735 personas.



**Precio medio por m<sup>2</sup> de vivienda libre. Extremadura. III trimestre 2024**

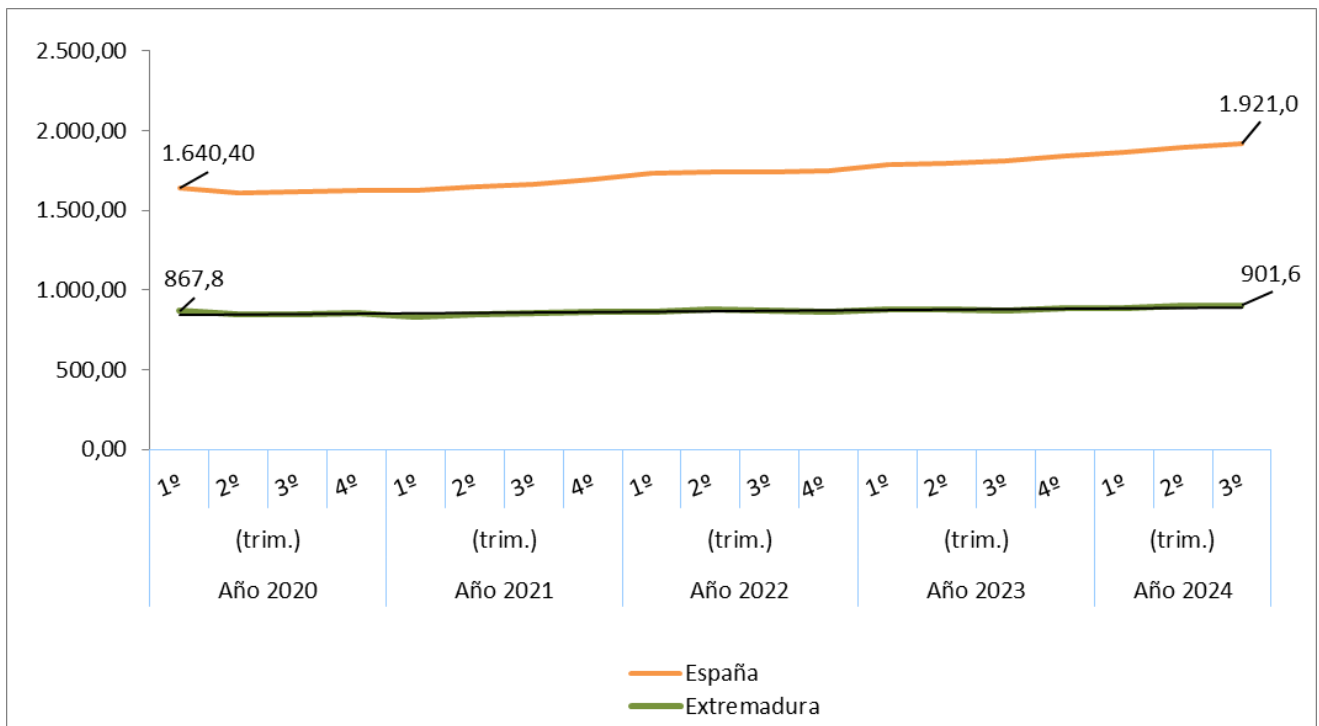

Fuente: Elaboración propia a partir de datos del Ministerio de Fomento

**Fecha actualización: 21/11/2024**

**CES Extremadura Informa. PRECIO MEDIO POR METROS CUADRADO DE VIVIENDA LIBRE.**

- El precio medio del metro cuadrado de la vivienda libre se situó en 901,6 euros en Extremadura en el tercer trimestre de 2024.
- En España fueron 1.921,0 euros por metro cuadrado.

**Transmisión de Derechos de la  
Propiedad. Venta vivienda libre y  
protegida. Extremadura.  
Ocrtobre 2024**

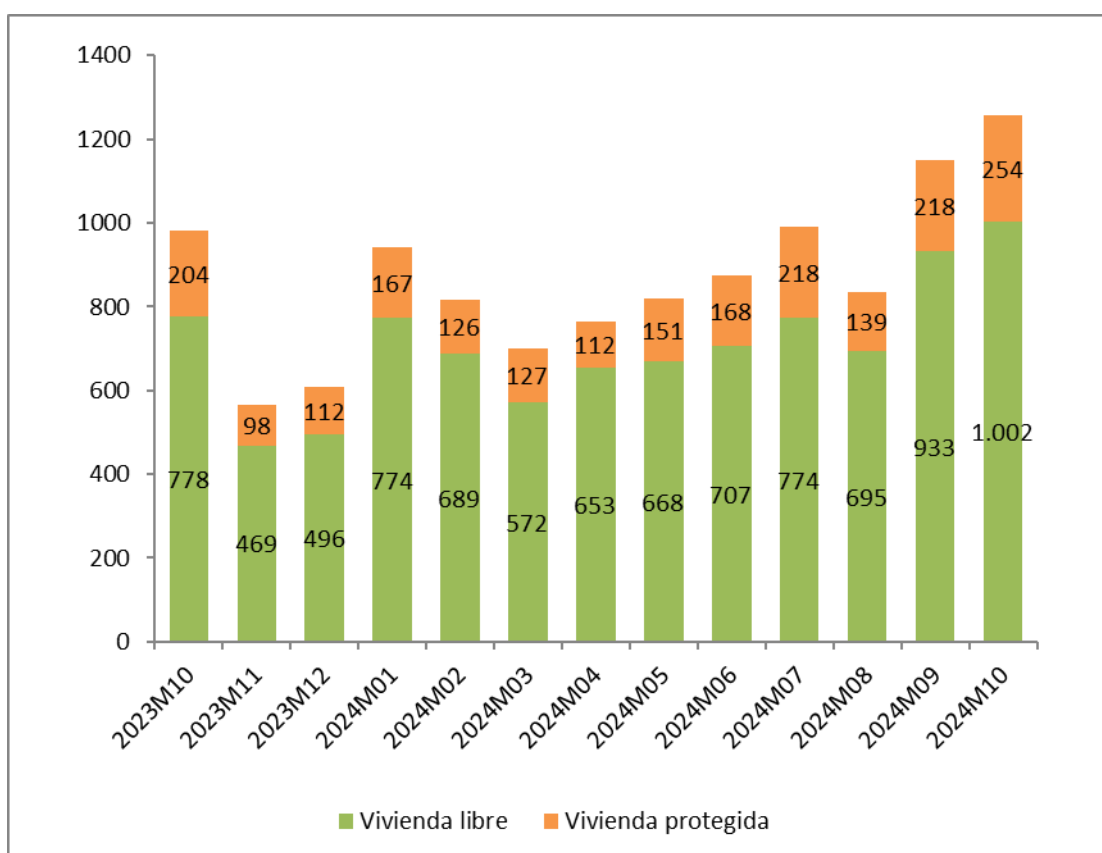

Fuente: Elaboración propia a partir de datos del INE

Fecha de actualización: 16/12/2024

**CES Extremadura Informa. TRANSMISIÓN DE DERECHOS DE LA PROPIEDAD.**

En el mes de octubre de 2024 se produjeron en Extremadura 1.256 compraventas de viviendas, de las que 254 eran viviendas protegidas y 1.002 viviendas libres.

**Transmisión de Derechos de la Propiedad.  
Venta de vivienda nueva y usada.  
Extremadura. Octubre 2024**

Número de compraventa de viviendas nuevas y usadas registradas en Extremadura

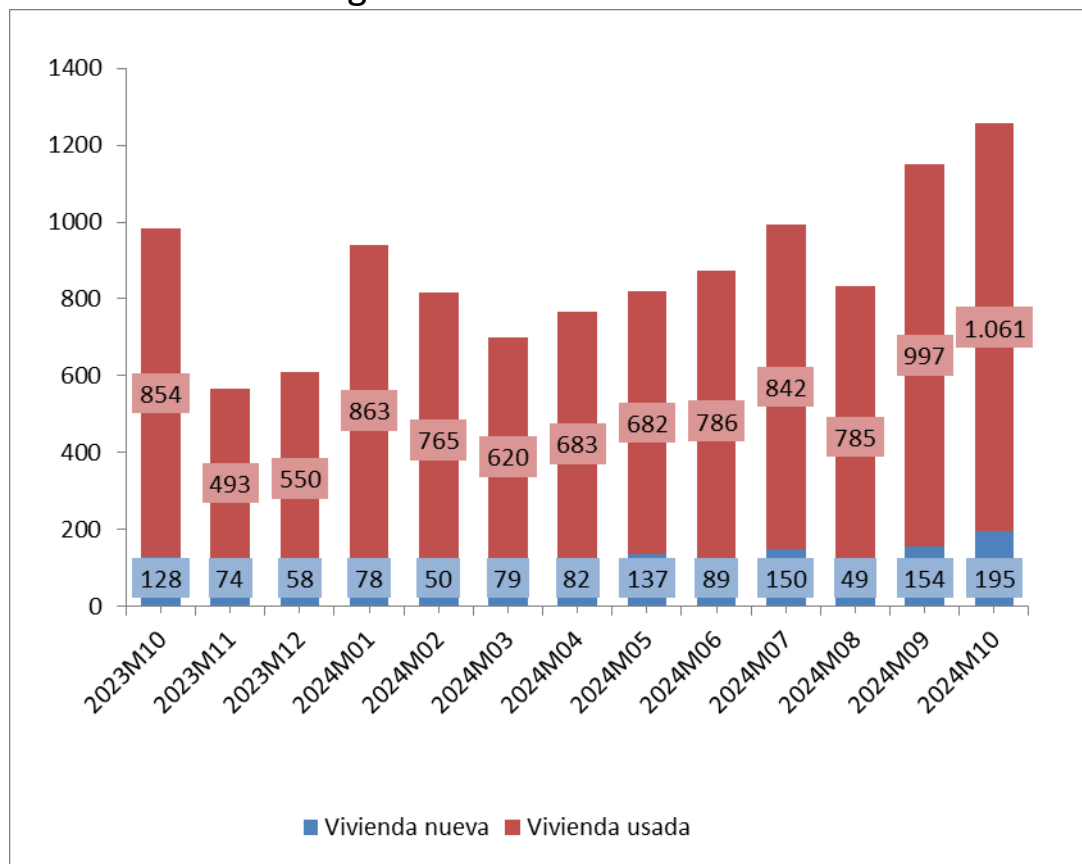

Fuente: Elaboración propia a partir de datos del INE  
Fecha de actualización: 16/12/2024

**CES Extremadura INFORMA. TRANSMISIÓN DE DERECHOS DE LA PROPIEDAD**

En Extremadura, en el mes octubre de 2024 se produjeron 1.256 compraventas de viviendas, de las que 195 eran viviendas nuevas y 1.061 eran viviendas usadas.

## Hipotecas sobre viviendas. Octubre 2024

### Variación interanual (%) Número de hipotecas sobre viviendas Extremadura-España

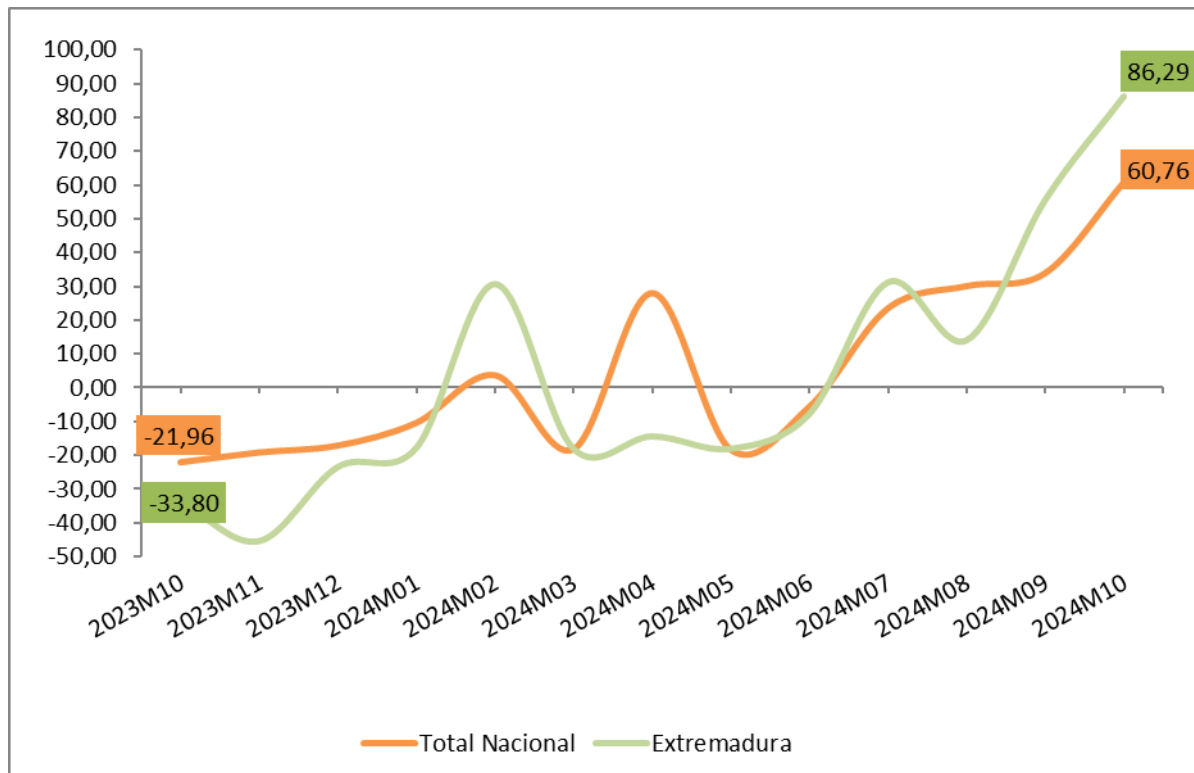

Fuente: Elaboración propia a partir de los datos del INE. Los datos son provisionales

Fecha de actualización: 20/12/2024

#### CES Extremadura INFORMA. ESTADÍSTICA DE HIPOTECAS.

- La variación interanual en el número de hipotecas sobre viviendas en Extremadura en el mes de octubre de 2024 fue de un 86,29%.
- En España esta variación fue de 60,76%.

## Estadísticas sobre ejecuciones hipotecarias (III trimestre 2024)

### Certificaciones por ejecuciones hipotecarias iniciadas e inscritas

	2024-T III			
	Total fincas	Viviendas	Viviendas de persona física	Viviendas de persona jurídica
<b>Total</b>	<b>4.121</b>	<b>2.575</b>	<b>2.079</b>	<b>496</b>
Andalucía	769	548	387	161
Aragón	76	51	32	19
Asturias, Principado de	81	39	26	13
Islas Baleares	50	32	24	8
Canarias	138	92	89	3
Cantabria	96	22	21	1
Castilla - La Mancha	140	80	73	7
Castilla y León	84	52	49	3
Cataluña	1.162	588	521	67
Comunitat Valenciana	638	450	417	33
Extremadura	63	45	33	12
Galicia	212	93	69	24
Madrid, Comunidad de	356	298	168	130
Murcia, Región de	154	112	108	4
Navarra, Comunidad Foral de	11	11	10	1
País Vasco	54	37	35	2
Rioja, La	29	19	17	2
Ceuta	1	1	0	1
Melilla	7	5	0	5

Fuente: Elaboración propia a partir de datos del INE

Fecha de actualización: 05/12/2024

#### CES Extremadura INFORMA. ESTADÍSTICA SOBRE EJECUCIONES HIPOTECARIAS.

En el tercer trimestre de 2024, las comunidades autónomas con mayor número de ejecuciones hipotecarias sobre viviendas fueron: Andalucía (548), Cataluña (588), y Comunidad Valenciana (450). En sentido contrario, las que presentaban un número menor de ejecuciones fueron, además de las ciudades autónomas: La Rioja (19), la Comunidad Foral de Navarra (11) y Cantabria (22). Extremadura presentó un total de 45 ejecuciones sobre viviendas, de ellas 33 afectaron a viviendas de personas físicas y 12 a personas jurídicas.

## Pensiones contributivas Diciembre 2024

### Importe medio pensiones contributivas de jubilación (Extremadura y España)

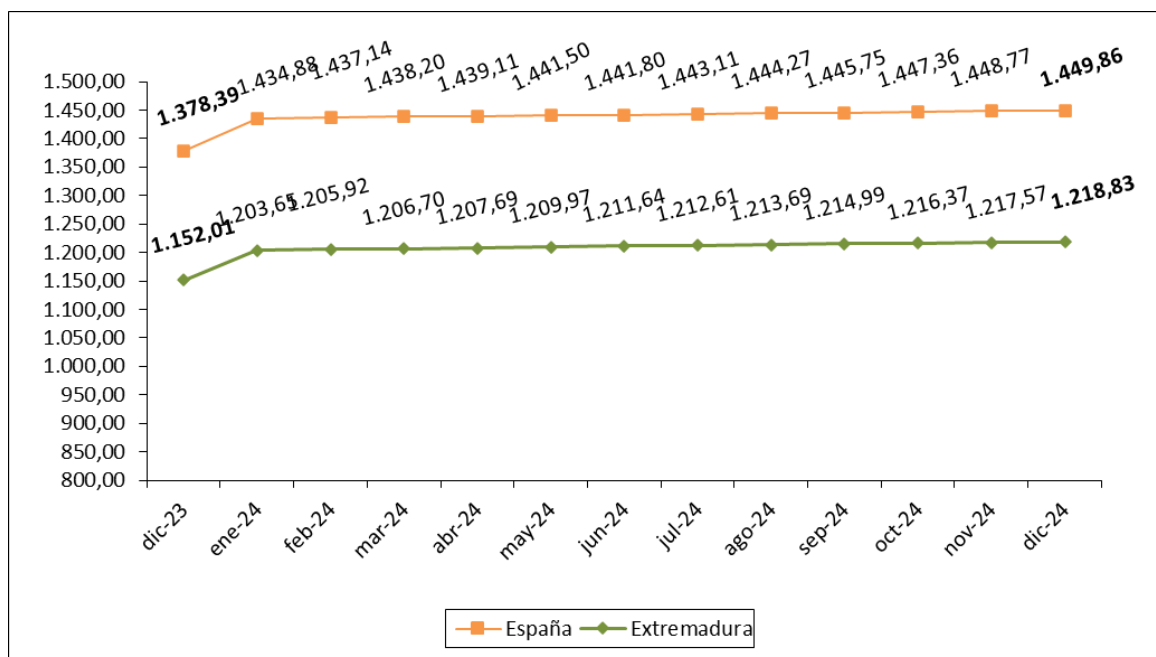

Fuente: Elaboración propia a partir de datos del Ministerio de Empleo y Seguridad Social.

Fecha de actualización: 27/12/2024

#### CES Extremadura Informa. PENSIONES CONTRIBUTIVAS.

- La cuantía media de la pensión de jubilación alcanzó en Extremadura los 1.218,83 euros.
- En España, esta pensión llegó a los 1.449,86 euros.

## *Pensiones no contributivas de jubilación. Noviembre 2024*

### Importe medio pensiones no contributivas de jubilación (Extremadura y España)

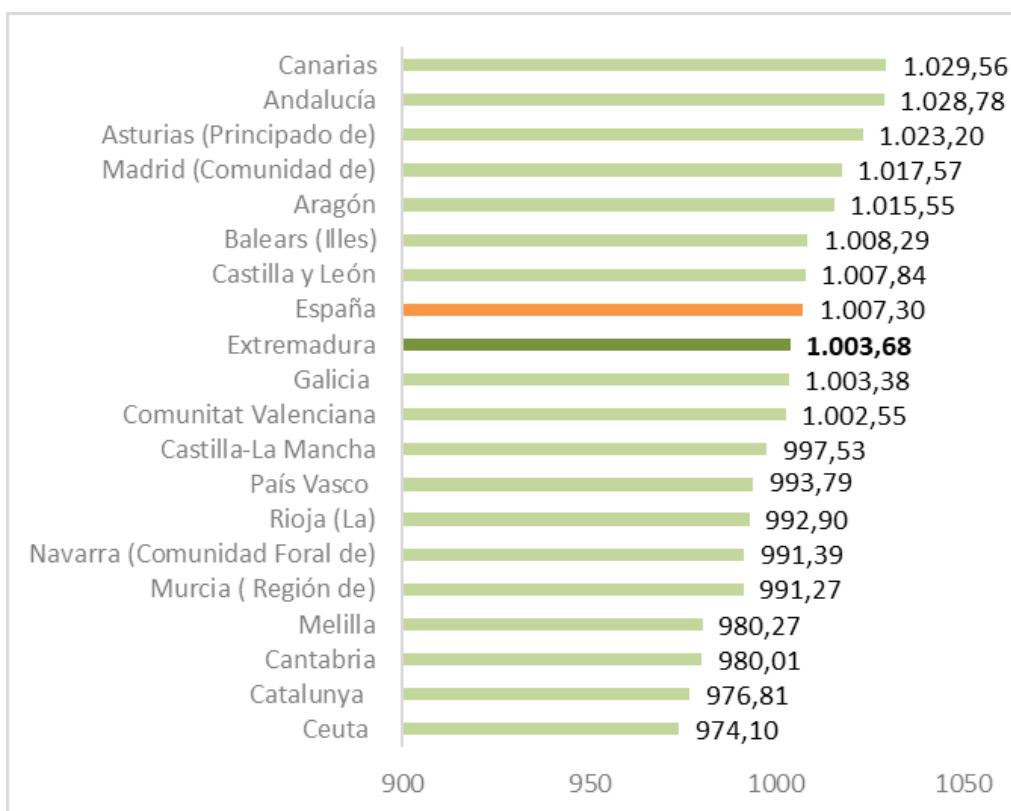

Fuente: Elaboración propia a partir de datos del Ministerio de Sanidad, Servicios Sociales e Igualdad. Instituto de Mayores y Servicios Sociales (IMSERSO).

1) Junto a la mensualidad se abona una paga extra

**Fecha de actualización: 06/12/2024**

#### **CES de Extremadura INFORMA. PENSIONES NO CONTRIBUTIVAS DE JUBILACIÓN**

- En el mes de noviembre había en Extremadura 7.538 PNC's de jubilación, lo que supuso el 2,63% del total de España.
- El importe medio de las PNC's de jubilación fue de 1.003,68 euros en Extremadura y de 1.007,30 euros en España.

## Sistema para la Autonomía y Atención a la Dependencia a 30 de noviembre 2024

Porcentaje de personas con resolución de PIA en relación a la población de las Comunidades Autónoma

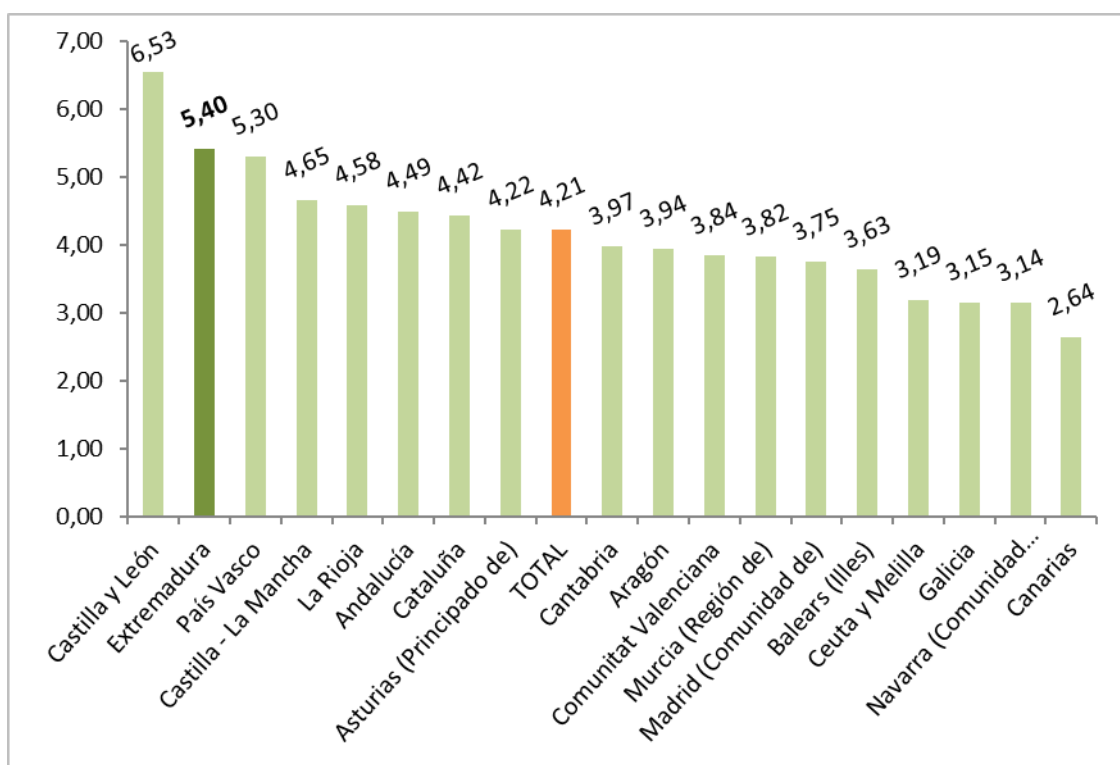

Fuente: Elaboración propia a partir de datos del Ministerio de Sanidad, Servicios Sociales e Igualdad. SAAD

Fecha actualización: 11/12/2024

### CES Extremadura INFORMA. DEPENDENCIA. PERSONAS BENEFICIARIAS

A 30 de noviembre de 2024, había en Extremadura un total de 56.967 personas beneficiarias con prestación (un 5,40% de la población). En la media española sumaron un total de 2.026.085 personas (un 4,21% de la población).



***Sistema para la Autonomía y Atención  
a la Dependencia. Solicitudes.  
30 de noviembre de 2024***

Porcentaje de solicitudes registradas en relación a la población  
de las Comunidades Autónomas

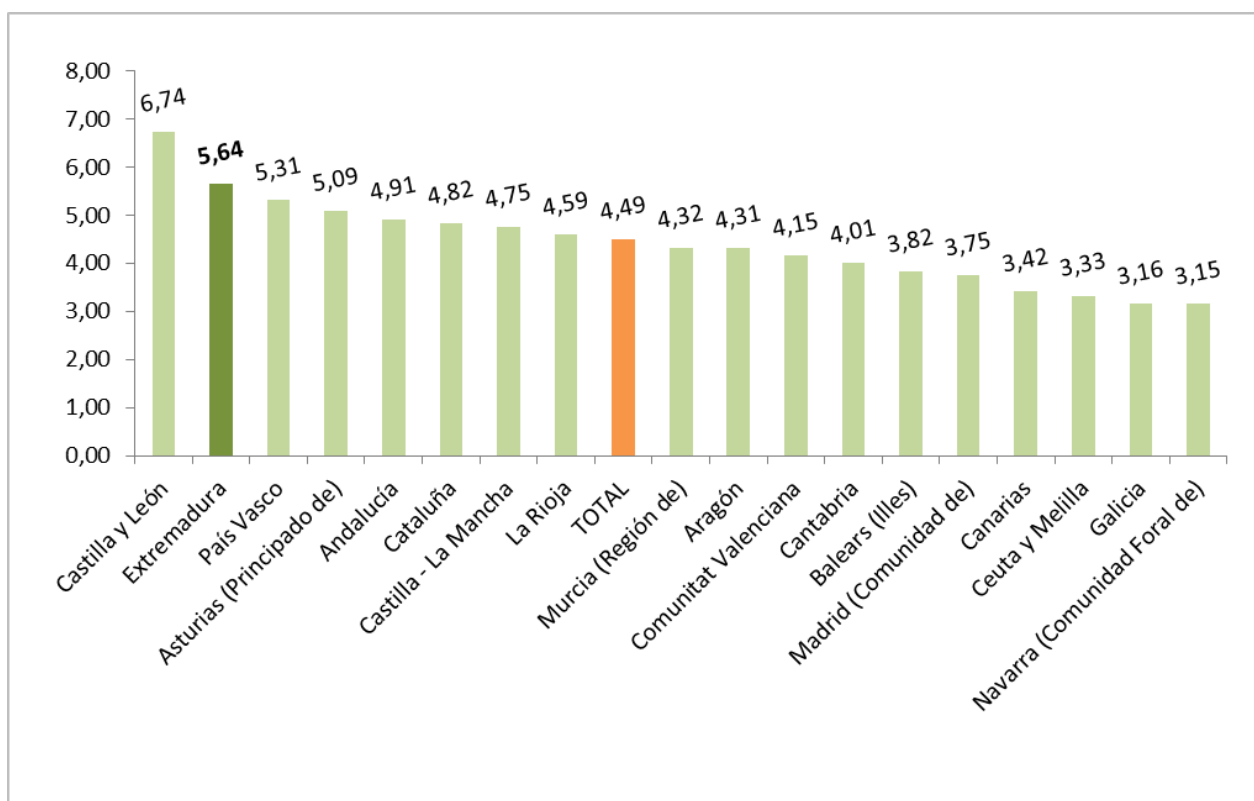

Fuente: Elaboración propia a partir de datos del Ministerio de Sanidad, Servicios Sociales e Igualdad. SAAD

Fecha actualización: 11/12/2024

**CES Extremadura INFORMA. DEPENDENCIA. SOLICITUDES REGISTRADAS**

A 30 de noviembre de 2024, había en Extremadura un total de 59.493 solicitudes registradas encontrándose por encima de la media española en cuanto a solicitudes en relación a la población (un 5,64% de la población en Extremadura y un 4,49% en la media española).

## Encuesta de Presupuestos Familiares. Gasto medio por hogar. Extremadura 2021-2022

### Distribución porcentual por grupos de gasto del gasto medio del hogar 2021-2022

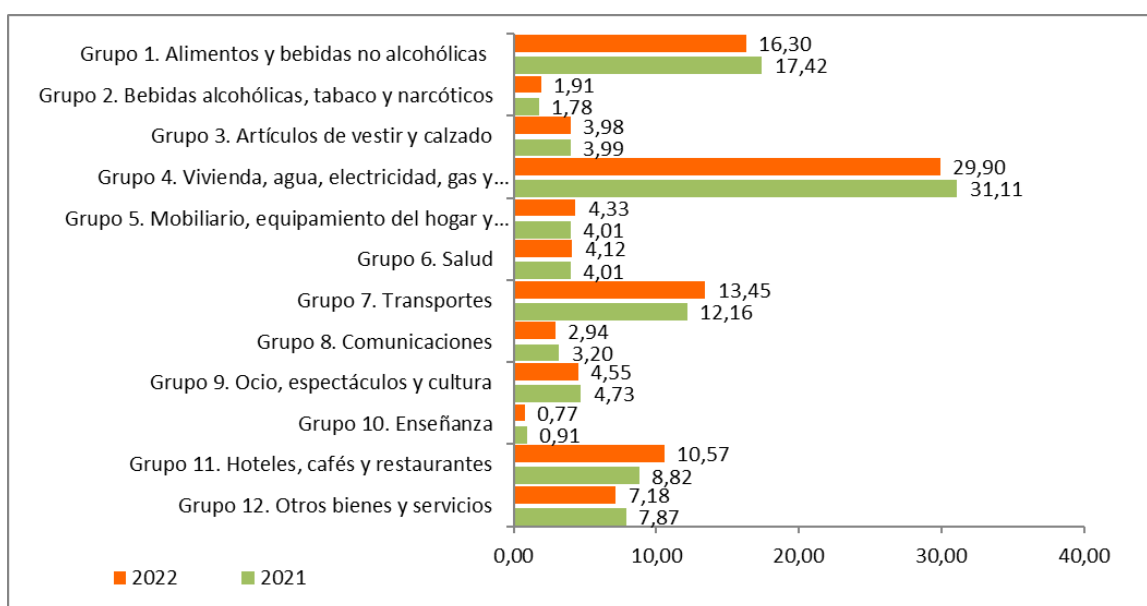

Fuente: Elaboración propia a partir de datos del INE. Encuesta de Presupuestos Familiares (EPH)

Fecha de actualización: 28/06/2023

#### CES Extremadura INFORMA. ENCUESTA DE PRESUPUESTOS FAMILIARES. GASTO MEDIO POR HOGAR

En el análisis por grupos de gasto, los hogares de Extremadura destinaban el 29,90% de su presupuesto a gastos relacionados con la vivienda (este grupo incluye alquileres reales, gastos corrientes de agua, electricidad, gas, comunidad, reparaciones, calefacción, así como un alquiler estimado en aquellos casos en los que el hogar es propietario de la vivienda o disfruta en régimen de cesión), y el 16,30% a alimentos. En el último año la reducción más importante tuvo lugar en los gastos destinados a vivienda, agua, electricidad, gas y otros combustibles, mientras que el aumento más significativo se produjo en los gastos destinados a hoteles, cafés y restaurantes.

**Encuesta de Condiciones de Vida.  
Ingresos medios.  
Extremadura- España 2014-2023**

Ingresos por personas en Extremadura y España,  
2014-2023 (años de realización de la encuesta)

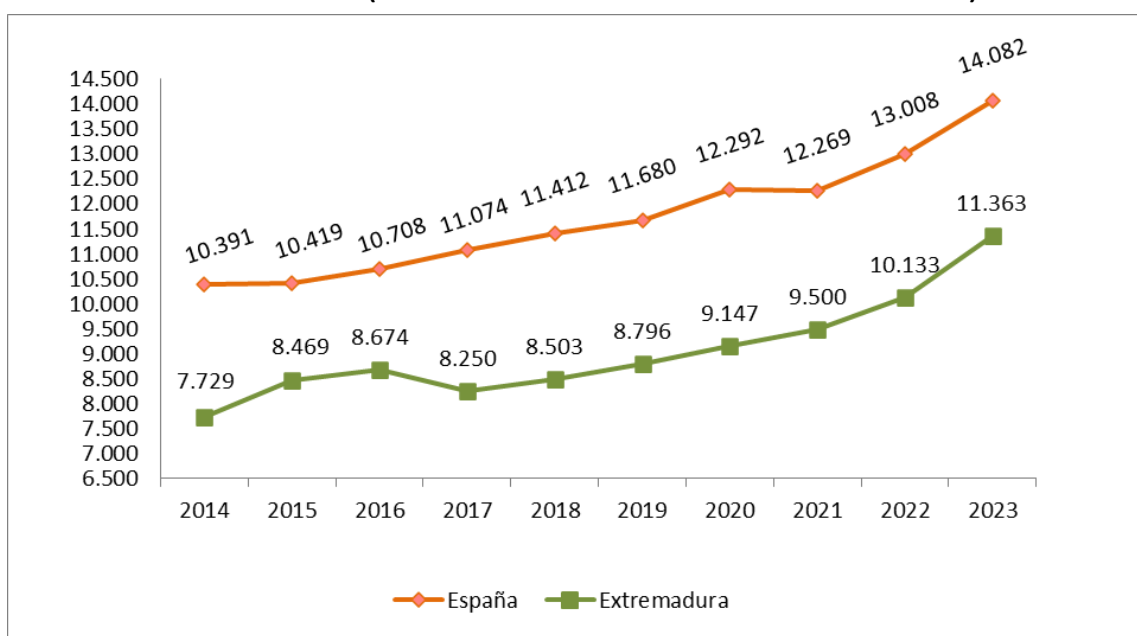

Fuente: Elaboración propia a partir de datos del INE. Encuesta de Condiciones de Vida

**Fecha de actualización: 26/02/2023**

**CES Extremadura INFORMA. ENCUESTA DE CONDICIONES DE VIDA. INGRESOS POR PERSONA**

En Extremadura, los ingresos medios por persona muestran una evolución positiva desde el año 2015 que se profundiza en los últimos dos años. En 2023, la diferencia interanual fue del 12,1% en Extremadura y del 8,3% en España, al pasar de los 10.133 euros del año anterior hasta los 11.363 euros de ingresos medios y de 13.008 a 14.082 euros, respectivamente (correspondientes a rentas de 2022).

***Encuesta de Condiciones de Vida.  
Riesgo de pobreza.  
Extremadura- España 2014-2023***

**Porcentaje de población en riesgo de pobreza en Extremadura y España, 2014-2023**

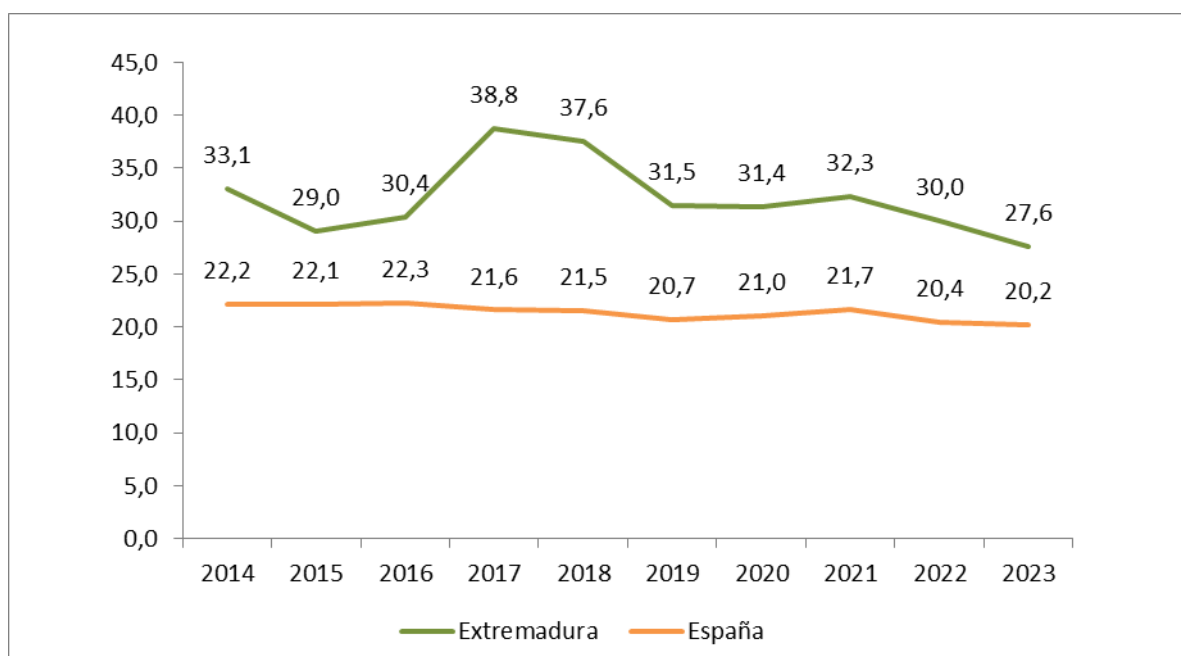

Fuente: Elaboración propia a partir de datos del INE. Encuesta de Condiciones de Vida

**Fecha de actualización: 26/02/2024**

**CES Extremadura INFORMA. ENCUESTA DE CONDICIONES DE VIDA. RIESGO DE POBREZA**

El porcentaje de población en riesgo de pobreza disminuyó respecto al año anterior en Extremadura y en España. La población en riesgo de pobreza es un indicador relativo que mide la desigualdad. No mide pobreza absoluta, sino cuántas personas tienen ingresos bajos en relación con el conjunto de la población. Así, el 20,2% de la población residente en España estaba por debajo del umbral de la pobreza, frente al 20,4% registrado el año anterior. En Extremadura este porcentaje fue de 27,6% frente al 30,0% del año anterior.



Consejo  
Económico y  
Social de  
Extremadura

# NORMAS DE INTERÉS PUBLICADAS



**BOLETÍN OFICIAL DEL ESTADO**  
**NORMAS DE INTERÉS PUBLICADAS. DICIEMBRE 2024**

**COMUNIDAD AUTÓNOMA DEL PRINCIPADO DE ASTURIAS**

**Escuelas infantiles**

Ley 5/2024, de 13 de noviembre, por la que se establece la Red Autonómica de Escuelas Infantiles, se regula su extensión y la integración en la misma de las Escuelas Infantiles Municipales.

**Turismo**

Ley 6/2024, de 13 de noviembre, de cuarta modificación de la Ley del Principado de Asturias 7/2001, de 22 de junio, de Turismo.

**BOE nº290, 2 de diciembre de 2024**

<https://www.boe.es/boe/dias/2024/12/02/>

**PRESIDENCIA DEL GOBIERNO**

**Organización**

Real Decreto 1244/2024, de 3 de diciembre, por el que se modifica el Real Decreto 1412/2000, de 21 de julio, de creación del Consejo de Política Exterior.

**MINISTERIO DE LA PRESIDENCIA, JUSTICIA Y RELACIONES CON LAS CORTES**

**Instalaciones nucleares y radiactivas**

Real Decreto 1217/2024, de 3 de diciembre, por el que se aprueba el Reglamento sobre instalaciones nucleares y radiactivas, y otras actividades relacionadas con la exposición a las radiaciones ionizantes.

**MINISTERIO DE INDUSTRIA Y TURISMO**

**Subvenciones**

Real Decreto 1218/2024, de 3 de diciembre, por el que se modifica el Real Decreto 208/2019, de 29 de marzo, por el que se establecen las normas reguladoras de la concesión directa de un préstamo a la empresa HISDESAT SERVICIOS ESTRATÉGICOS, S.A., para el desarrollo del programa SPAINSAT-NG de comunicaciones por satélite.

**MINISTERIO DE AGRICULTURA, PESCA Y ALIMENTACIÓN**

**Ayudas**

Real Decreto 1219/2024, de 3 de diciembre, por el que se establecen las bases reguladoras de la concesión de ayudas a inversiones materiales o inmateriales en transformación, comercialización o desarrollo de productos agroalimentarios en el marco del Plan Estratégico de la Política Agrícola Común, para el fomento de la integración de entidades asociativas agroalimentarias de carácter supraautonómico.

## **MINISTERIO DE POLÍTICA TERRITORIAL Y MEMORIA DEMOCRÁTICA**

### **Subvenciones**

Real Decreto 1220/2024, de 3 de diciembre, por el que se regula la concesión directa de subvenciones a favor de determinadas entidades, asociaciones y fundaciones para actividades relacionadas con la promoción, fomento y divulgación de la Memoria Democrática y el reconocimiento moral de las víctimas de la Guerra de España y la Dictadura.

## **MINISTERIO PARA LA TRANSICIÓN ECOLÓGICA Y EL RETO DEMOGRÁFICO**

### **Subvenciones**

Real Decreto 1221/2024, de 3 de diciembre, por el que se regula la concesión directa de determinadas subvenciones en el ámbito del medio ambiente para el ejercicio presupuestario 2024.

Real Decreto 1222/2024, de 3 de diciembre, por el que se regula la concesión directa de una subvención a la Comunidad Autónoma de Canarias para la financiación del funcionamiento de plantas potabilizadoras de agua situadas en su territorio.

Real Decreto 1223/2024, de 3 de diciembre, por el que se regula la concesión directa de ayudas al colectivo de mariscadoras y mariscadores de la ría de O Burgo (A Coruña) hasta la completa ejecución material de la obra de dragado de la ría de O Burgo (A Coruña).

## **MINISTERIO DE SANIDAD**

### **Subvenciones**

Real Decreto 1226/2024, de 3 de diciembre, por el que se modifica el Real Decreto 894/2024, de 10 de septiembre, por el que se regula la concesión directa de diversas subvenciones en materia de medicamentos y productos sanitarios durante el ejercicio 2024.

## **MINISTERIO PARA LA TRANSFORMACIÓN DIGITAL Y DE LA FUNCIÓN PÚBLICA**

### **Subvenciones**

Real Decreto 1227/2024, de 3 de diciembre, por el que se modifica el Real Decreto 1040/2021, de 23 de noviembre, por el que se regula la concesión directa de una subvención a centros y fundaciones públicos de investigación y universidades públicas españolas para la realización de proyectos innovadores en el despliegue de las tecnologías 5G avanzado y 6G, en el marco del Plan de Recuperación, Transformación y Resiliencia.

Real Decreto 1228/2024, de 3 de diciembre, por el que se modifica el Real Decreto 959/2022, de 15 de noviembre, por el que se regula la concesión directa de una subvención a centros y fundaciones públicos de investigación y universidades públicas españolas para la realización de proyectos innovadores en el área de computación en la nube del Programa UNICO I+D Cloud, en el marco del Plan de Recuperación, Transformación y Resiliencia -financiado por la Unión Europea- Next Generation EU.

Real Decreto 1229/2024, de 3 de diciembre, por el que se modifica el Real Decreto 960/2022, de 15 de noviembre, por el que se regula la concesión directa de una subvención a organismos públicos de gestión de protección civil y emergencias de la Comunidad Autónoma de Extremadura, la Comunitat Valenciana y el Ayuntamiento de Madrid para desarrollar, implementar y validar servicios y comunicaciones 5G para emergencias, en el marco del Plan de Recuperación, Transformación y Resiliencia -financiado por la Unión Europea- Next Generation EU.

Real Decreto 1230/2024, de 3 de diciembre, por el que se regula la concesión directa de una subvención a la Asociación Española de Normalización (UNE) para soporte a secretaría, actividad de normalización y acción internacional en comités de tecnologías digitales y digitalización, así como de telecomunicaciones e infraestructuras digitales.

**BOE nº292, 4 de diciembre de 2024**

<https://www.boe.es/boe/dias/2024/12/04/>

## **JEFATURA DEL ESTADO**

### **Comunidad Foral de Navarra**

Ley Orgánica 6/2024, de 5 de diciembre, por la que se modifica la Ley Orgánica 13/1982, de 10 de agosto, de reintegración y mejoramiento del Régimen Foral de Navarra, en cuanto a tráfico, circulación de vehículos de motor y seguridad vial.

**BOE nº294, 6 de diciembre de 2024**

<https://www.boe.es/boe/dias/2024/12/06/>

## **MINISTERIO DE LA PRESIDENCIA, JUSTICIA Y RELACIONES CON LAS CORTES**

### **Organización**



Real Decreto 1138/2024, de 11 de noviembre, por el que se regula el Foro Nacional de Empresas Emergentes.

### **Agencia Española de Cooperación Internacional para el Desarrollo. Estatuto**

Real Decreto 1246/2024, de 10 de diciembre, por el que se aprueba el Estatuto de la Agencia Estatal «Agencia Española de Cooperación Internacional para el Desarrollo».

### **Organización**

Real Decreto 1247/2024, de 10 de diciembre, por el que se aprueba la transformación de la sociedad mercantil estatal SEPI Desarrollo Empresarial, SA, S.M.E., en la Sociedad Estatal de Promoción Industrial y Desarrollo Empresarial Entidad Pública Empresarial, y se aprueba su Estatuto.

## **MINISTERIO DE EDUCACIÓN, FORMACIÓN PROFESIONAL Y DEPORTES**

### **Personal docente. Retribuciones**

Orden EFD/1392/2024, de 9 de diciembre, por la que se actualizan para el año 2024 las retribuciones del personal docente y los conceptos incluidos en el Anexo V de los Presupuestos Generales del Estado del año 2023, prorrogados para el año 2024, referidos a la distribución de fondos públicos para el sostenimiento de centros concertados ubicados en las Ciudades de Ceuta y Melilla.

## **MINISTERIO DE TRABAJO Y ECONOMÍA SOCIAL**

### **Sistema Nacional de Empleo**

Real Decreto 1248/2024, de 10 de diciembre, por el que se modifica el Real Decreto 818/2021, de 28 de septiembre, por el que se regulan los programas comunes de activación para el empleo del Sistema Nacional de Empleo.

## **MINISTERIO DE INDUSTRIA Y TURISMO**

### **Subvenciones**

Real Decreto 1249/2024, de 10 de diciembre, por el que se regula la concesión directa de subvenciones en materia de turismo por el Ministerio de Industria y Turismo durante el ejercicio presupuestario 2024.

## **MINISTERIO PARA LA TRANSICIÓN ECOLÓGICA Y EL RETO DEMOGRÁFICO**

### **Subvenciones**

Real Decreto 1250/2024, de 10 de diciembre, por el que se regula la concesión directa de una subvención a la Comunidad Autónoma de Canarias para abaratar a los agricultores el sobrecoste de la desalación y de la extracción de agua de pozos y de galerías para el riego agrícola.

## **MINISTERIO DE CIENCIA, INNOVACIÓN Y UNIVERSIDADES**

### **Personal investigador predoctoral en formación. Estatuto**

Real Decreto 1251/2024, de 10 de diciembre, por el que se modifica el Real Decreto 103/2019, de 1 de marzo, por el que se aprueba el Estatuto del personal investigador predoctoral en formación.

## **MINISTERIO PARA LA TRANSFORMACIÓN DIGITAL Y DE LA FUNCIÓN PÚBLICA**

### **Organización**

Real Decreto 1252/2024, de 10 de diciembre, por el que se crea el Comité Organizador de la IX Cumbre Global de la Alianza para el Gobierno Abierto.

## **MINISTERIO DE JUVENTUD E INFANCIA**

### **Subvenciones**

Real Decreto 1253/2024, de 10 de diciembre, por el que se regula la concesión directa de una subvención a la Comunidad Autónoma de Canarias para la protección de las personas migrantes menores de edad no acompañadas.

**BOE nº298, 11 de diciembre de 2024**

<https://www.boe.es/boe/dias/2024/12/11/index.php>

## **MINISTERIO DE ASUNTOS EXTERIORES, UNIÓN EUROPEA Y COOPERACIÓN**

### **Subvenciones**

Real Decreto 1278/2024, de 17 de diciembre, por el que se regula la concesión directa de subvenciones para cooperación internacional al desarrollo sostenible por la Secretaría de Estado de Cooperación Internacional del Ministerio de Asuntos Exteriores, Unión Europea y Cooperación.

## **MINISTERIO DE LA PRESIDENCIA, JUSTICIA Y RELACIONES CON LAS CORTES**

### **Subvenciones**

Real Decreto 1279/2024, de 17 de diciembre, por el que se regula la concesión directa de una subvención al Obispado de Plasencia para el mantenimiento del monasterio de San Jerónimo de Yuste.

### **Organización**

Real Decreto 1281/2024, de 17 de diciembre, por el que se modifica el Real Decreto 308/2007, de 2 de marzo, sobre organización y funcionamiento de las Delegaciones de Defensa.

## **MINISTERIO DE TRABAJO Y ECONOMÍA SOCIAL**

### **Subvenciones**

Real Decreto 1282/2024, de 17 de diciembre, por el que se regula la concesión directa por el Servicio Público de Empleo Estatal de subvenciones destinadas a la contratación de personas desempleadas para la ejecución de obras y servicios para la recuperación, rehabilitación y reconstrucción de los municipios afectados por los daños causados por la Depresión Aislada en Niveles Altos (DANA) entre el 28 de octubre y el 4 de noviembre de 2024.

## **MINISTERIO DE POLÍTICA TERRITORIAL Y MEMORIA DEMOCRÁTICA**

### **Subvenciones**

Real Decreto 1283/2024, de 17 de diciembre, por el que se regula la concesión directa de subvenciones a los municipios de Barcelona y Madrid con el fin de llevar a cabo proyectos para la transformación digital y modernización de sus ayuntamientos, en el marco del Plan de Recuperación, Transformación y Resiliencia.

Real Decreto 1284/2024, de 17 de diciembre, por el que se regula la concesión directa de una subvención a la Comunidad Autónoma de Aragón, para la financiación de inversiones en la provincia de Teruel que favorezcan la generación de actividad económica en dicha provincia.

## **MINISTERIO PARA LA TRANSICIÓN ECOLÓGICA Y EL RETO DEMOGRÁFICO**

### **Subvenciones**

Real Decreto 1285/2024, de 17 de diciembre, por el que se regula la concesión directa de una subvención en el ámbito del medio ambiente para el ejercicio presupuestario 2024 al Ayuntamiento de Sant Feliu de Llobregat, en el marco del Plan de Recuperación, Transformación y Resiliencia.

**BOE nº304, 18 de diciembre de 2024**

<https://www.boe.es/boe/dias/2024/12/18/>

## **MINISTERIO DE ECONOMÍA, COMERCIO Y EMPRESA**

### **Subvenciones**

Real Decreto 1224/2024, de 3 de diciembre, por el que se regula la concesión directa de una subvención a la Fundación Real Instituto Elcano de Estudios Internacionales y

Estratégicos para la financiación de los gastos de funcionamiento y actividad en el marco de sus fines fundacionales y en el contexto de la reforma de la Gobernanza económica de la Unión Europea.

**BOE nº305, 19 de diciembre de 2024**

<https://www.boe.es/boe/dias/2024/12/19/>

**JEFATURA DEL ESTADO**

**Donaciones de órganos**

Ley 6/2024, de 20 de diciembre, para la mejora de la protección de las personas donantes en vivo de órganos o tejidos para su posterior trasplante.

**Impuestos**

Ley 7/2024, de 20 de diciembre, por la que se establecen un Impuesto Complementario para garantizar un nivel mínimo global de imposición para los grupos multinacionales y los grupos nacionales de gran magnitud, un Impuesto sobre el margen de intereses y comisiones de determinadas entidades financieras y un Impuesto sobre los líquidos para cigarrillos electrónicos y otros productos relacionados con el tabaco, y se modifican otras normas tributarias.

**BOE nº307, 21 de diciembre de 2024**

<https://www.boe.es/boe/dias/2024/12/21/>

**JEFATURA DEL ESTADO**

**Medidas urgentes**

Real Decreto-ley 9/2024, de 23 de diciembre, por el que se adoptan medidas urgentes en materia económica, tributaria, de transporte, y de Seguridad Social, y se prorrogan determinadas medidas para hacer frente a situaciones de vulnerabilidad social.

Real Decreto-ley 10/2024, de 23 de diciembre, para el establecimiento de un gravamen temporal energético durante el año 2025.

Real Decreto-ley 11/2024, de 23 de diciembre, para la mejora de la compatibilidad de la pensión de jubilación con el trabajo.

**MINISTERIO DE LA PRESIDENCIA, JUSTICIA Y RELACIONES CON LAS CORTES**

**Dopaje**

Real Decreto 1303/2024, de 23 de diciembre, por el que se modifica el Reglamento de desarrollo de la Ley Orgánica 11/2021, de 28 de diciembre, de lucha contra el dopaje en el deporte, aprobado por el Real Decreto 792/2023, de 24 de octubre.

## **Organización**

Real Decreto 1304/2024, de 23 de diciembre, por el que se modifica el Real Decreto 854/2022, de 11 de octubre, por el que se crean la Mesa Nacional del Regadío y el Observatorio de la Sostenibilidad del Regadío, con el fin de determinar el alcance de la declaración de interés general en las actuaciones de modernización de regadíos.

## **MINISTERIO DE AGRICULTURA, PESCA Y ALIMENTACIÓN**

### **Animales. Identificación y registro**

Real Decreto 1307/2024, de 23 de diciembre, por el que se modifica el Real Decreto 787/2023, de 17 de octubre, por el que se dictan disposiciones para regular el sistema de trazabilidad, identificación y registro de determinadas especies de animales terrestres en cautividad, y otros reales decretos en materia ganadera.

### **Producción vitícola**

Real Decreto 1308/2024, de 23 de diciembre, por el que se modifica el Real Decreto 1338/2018, de 29 de octubre, por el que se regula el potencial de producción vitícola.

## **MINISTERIO DE VIVIENDA Y AGENDA URBANA**

### **Arrendamientos**

Real Decreto 1312/2024, de 23 de diciembre, por el que se regula el procedimiento de Registro Único de Arrendamientos y se crea la Ventanilla Única Digital de Arrendamientos para la recogida y el intercambio de datos relativos a los servicios de alquiler de alojamientos de corta duración.

## **MINISTERIO DE CIENCIA, INNOVACIÓN Y UNIVERSIDADES**

### **Subvenciones**

Real Decreto 1313/2024, de 23 de diciembre, por el que se regula la concesión directa de una subvención a la Federación Española de Centros Tecnológicos (FEDIT) para gastos de funcionamiento.

Real Decreto 1314/2024, de 23 de diciembre, por el que se regula la concesión directa de una subvención a la Asociación Española para el Registro y Estudio de Malformaciones Congénitas para el desarrollo de sus funciones y del «Estudio colaborativo Español de Malformaciones Congénitas».

**BOE nº309, 24 de diciembre de 2024**

<https://www.boe.es/boe/dias/2024/12/24/>

## **MINISTERIO DE ECONOMÍA, COMERCIO Y EMPRESA**

## **Plan Estadístico Nacional**

Real Decreto 1225/2024, de 3 de diciembre, por el que se aprueba el Plan Estadístico Nacional 2025-2028.

**BOE nº312, 27 de diciembre de 2024**

<https://www.boe.es/boe/dias/2024/12/24/>

# DIARIO OFICIAL DE EXTREMADURA

NORMAS DE INTERÉS PUBLICADAS. DICIEMBRE 2024

## CONSEJERÍA DE HACIENDA Y ADMINISTRACIÓN PÚBLICA

**Servicio Extremeño de Promoción de la Autonomía y Atención a la Dependencia.-** Decreto 146/2024, de 26 de noviembre, por el que se modifica el Decreto 222/2008, de 24 de octubre, por el que se aprueban los Estatutos del Servicio Extremeño de Promoción de la Autonomía y Atención a la Dependencia (SEPAD).

## CONSEJERÍA DE EDUCACIÓN, CIENCIA Y FORMACIÓN PROFESIONAL

**Investigación. Ayudas.-** Decreto 147/2024, de 26 de noviembre, por el que se modifica el Decreto 50/2024, de 4 de junio, por el que se establecen las bases reguladoras de las ayudas para la contratación de Personal Investigador Doctor en el Sistema Extremeño de Ciencia, Tecnología e Innovación y se aprueba la primera convocatoria.

**DOE n°234, 2 de diciembre de 2024**

<https://doe.juntaex.es/ultimosdoe/mostrardoe.php?fecha=20241202&t=o>

## CONSEJERÍA DE ECONOMÍA, EMPLEO Y TRANSFORMACIÓN DIGITAL

**Transformación digital. Ayudas.-** Decreto 145/2024, de 19 de noviembre, por el que se establecen las bases reguladoras para la concesión de ayudas destinadas a la aceleración de ecosistemas de emprendimiento e innovación basados en gemelos digitales en el ámbito del Programa "Redes Territoriales de Especialización Tecnológica (RETECH)" en el marco del Plan de Recuperación, Transformación y Resiliencia, y se aprueba la única convocatoria.

**DOE n°235, 3 de diciembre de 2024**

<https://doe.juntaex.es/ultimosdoe/mostrardoe.php?fecha=20241203&t=o>

## CONSEJERÍA DE INFRAESTRUCTURAS, TRANSPORTE Y VIVIENDA

**Expropiaciones.-** Decreto 148/2024, de 2 de diciembre, sobre declaración de urgencia de la ocupación de los terrenos para ejecución de las obras "Glorieta en EX-108. pk.87+100 (ITV Coria)."

**DOE n°238, 10 de diciembre de 2024**

<https://doe.juntaex.es/ultimosdoe/mostrardoe.php?fecha=20241210&t=o>

## CONSEJERÍA DE CULTURA, TURISMO, JÓVENES Y DEPORTES

**Producción cinematográfica y audiovisual. Ayudas.-** Decreto 151/2024, de 12 de diciembre, por el que se establecen las bases reguladoras de las ayudas destinadas a la producción de cortometrajes.

**DOE n°245, 19 de diciembre de 2024**

<https://doe.juntaex.es/ultimosdoe/mostrardoe.php?fecha=20241219&t=o>

## **CONSEJERÍA DE PRESIDENCIA, INTERIOR Y DIÁLOGO SOCIAL**

**Subvenciones.-** Decreto 155/2024, de 17 de diciembre, por el que se acuerda de forma singular la concesión directa de subvenciones a municipios y entidades locales menores de la Comunidad Autónoma de Extremadura para la realización de actuaciones de prevención y control del virus del Nilo Occidental.

**Subvenciones.-** Decreto 156/2024, de 17 de diciembre, por el que se acuerda de forma singular la concesión directa de una subvención al Ayuntamiento de Zafra para la creación de un puesto asistencial sanitario avanzado en el Recinto Ferial de Zafra.

**DOE n°246, 20 de diciembre de 2024**

<https://doe.juntaex.es/ultimosdoe/mostrardoe.php?fecha=20241220&t=o>

## **CONSEJERÍA DE EDUCACIÓN, CIENCIA Y FORMACIÓN PROFESIONAL**

**Subvenciones.-** Decreto 163/2024, de 17 de diciembre, por el que se acuerda de forma singular la concesión directa de una subvención a la Universidad de Extremadura para compensarla por la bonificación de los precios públicos correspondientes a las matrículas realizada a sus estudiantes durante el curso académico 2022/2023.

**DOE n°249, 20 de diciembre de 2024**

<https://doe.juntaex.es/ultimosdoe/mostrardoe.php?fecha=20241226&t=o>

## **CONSEJERÍA DE INFRAESTRUCTURAS, TRANSPORTE Y VIVIENDA**

**Inspección Técnica de Vehículos. Ayudas.-** Decreto 166/2024, de 17 de diciembre, por el que se establecen las bases reguladoras de las ayudas de mínimas destinadas a conceder apoyo económico a los trabajadores autónomos y sociedades, en el ámbito de la Comunidad Autónoma de Extremadura, mediante la reducción del coste de las inspecciones técnicas periódicas de los vehículos de su titularidad que utilicen en el ejercicio de su actividad económica, y se aprueba la convocatoria de 2024.

**DOE n°252, 31 de diciembre de 2024**

<https://doe.juntaex.es/ultimosdoe/mostrardoe.php?fecha=20241231&t=o>





Junta de Extremadura