



**FORMACIONES  
INICIALES EN**

**PROTECCIÓN INTEGRAL A LA INFANCIA Y LA  
ADOLESCENCIA FRENTE A LA VIOLENCIA EN  
EL MARCO DEL DEPORTE DE EXTREMADURA**



## FORMACIONES INICIALES EN

# PROTECCIÓN INTEGRAL A LA INFANCIA Y LA ADOLESCENCIA FRENTE A LA VIOLENCIA EN EL MARCO DEL DEPORTE DE EXTREMADURA

La Ley Orgánica 8/2021, de 4 de junio, de protección integral a la infancia y la adolescencia frente a la violencia (LOPIVI), constituye el marco normativo e institucional para la puesta en marcha de políticas públicas especialmente focalizadas en la prevención y protección de los niños, niñas y adolescentes frente a las diferentes formas de violencia, mediante la asignación de responsabilidades específicas y una llamada a la articulación y coordinación entre las administraciones públicas a nivel nacional, autonómico y local.

El artículo 5 de la LOPIVI declara que las administraciones públicas, en el ámbito de sus respectivas competencias, promoverán y garantizarán una formación especializada, inicial y continua en materia de derechos fundamentales de la infancia y la adolescencia a los y las profesionales que tengan un contacto habitual con las personas menores de edad.

El capítulo IX de la LOPIVI, que contiene los artículos 47 y 48, está dedicado al ámbito del deporte y el ocio y establece la necesidad de contar con protocolos de actuación frente a la violencia en este ámbito y establece determinadas obligaciones a las entidades que realizan actividades deportivas o de ocio con personas menores de edad de forma habitual, y entre la que destaca el establecimiento de la figura del delegado o delegada de protección.

Para cumplir con lo estipulado en el artículo 5 de la LOPIVI, así como con el resto de preceptos referidos a las actividades formativas que establece la citada Ley, la Fundación Jóvenes y Deporte, dependiente de la Consejería de Cultura, Turismo, Jóvenes y Deportes de la Junta de Extremadura, y en colaboración con la Consejería de Salud y Servicios Sociales y la Dirección General de Jóvenes y Deportes, organizará tres formaciones iniciales en protección integral a la infancia y la adolescencia frente a la violencia en el marco del deporte de Extremadura durante el año 2024.



## OBJETIVOS



- Dotar de herramientas básicas de trabajo a aquellas personas profesionales del ámbito del deporte de Extremadura que trabajan con personas menores de edad en el desarrollo de sus competencias profesionales.

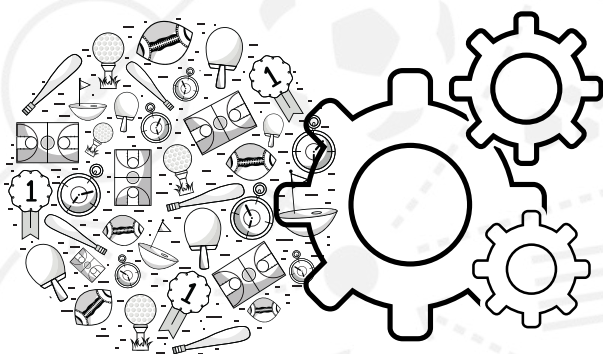

- Capacitar a estos colectivos para la atención a la infancia y la adolescencia en el ámbito de la prevención, la protección, la ejecución de medidas de protección, la promoción de derechos y la participación.



- Impartir los conocimientos básicos necesarios aplicados al ámbito del deporte en Extremadura para la protección integral a la infancia y la adolescencia frente a la violencia, así como para atender adecuadamente las diferentes aptitudes y capacidades de los niños, niñas y adolescentes con discapacidad.





# CONTENIDOS



Módulo	Contenidos	Carga Horaria	Modalidad	Profesorado
Infancia y adolescencia	<ul style="list-style-type: none"><li>• Aproximación a la infancia y adolescencia (concepto de niña, niño y adolescente, variables biológicas, psicológicas y socioambientales).</li><li>• Desarrollo evolutivo de la infancia (desarrollo biológico y psicológico).</li><li>• Cambios en el proceso de socialización (entorno familiar, escolar, de iguales).</li><li>• Las necesidades de la infancia y la adolescencia.</li></ul>	3 horas	Telemática asíncrona	Sergio López García Cristina Iglesias Nevado
Los derechos de la infancia y la adolescencia	<ul style="list-style-type: none"><li>• La Convención de los Derechos del Niño, 1989.</li><li>• La Ley Orgánica 8/2021, de 4 de junio de protección integral a la infancia y a la adolescencia frente a la violencia.</li><li>• El interés superior del niño.</li><li>• La aplicación práctica de los derechos de la niña, niño o adolescente.</li></ul>	3 horas	Telemática síncrona (sesión en directo 1)	Sergio López García Cristina Iglesias Nevado
Violencia contra la infancia y la adolescencia	<ul style="list-style-type: none"><li>• Concepto de violencia y abuso.</li><li>• El impacto de la violencia en la infancia.</li><li>• Factores de vulnerabilidad.</li><li>• Claves para el abordaje de situaciones de violencia contra la infancia.</li></ul>	3 horas	Telemática síncrona (sesión en directo 2)	Sergio López García Cristina Iglesias Nevado
Protección y buen trato a la infancia y la adolescencia en el deporte	<ul style="list-style-type: none"><li>• Riesgos y medidas preventivas en centros, instalaciones, actividades y eventos deportivos.</li><li>• Política de protección a la infancia y adolescencia.</li><li>• Protocolo de actuación y resolución de casos.</li><li>• Guía de recomendaciones prácticas.</li><li>• La figura del delegado o delegada de protección.</li><li>• Nociones básicas sobre perspectiva de género, atención a la diversidad y deporte inclusivo para atender adecuadamente las diferentes aptitudes y capacidades de los niños, niñas y adolescentes con discapacidad.</li></ul>	10 horas	Presencial Telemática asíncrona	Sergio López García Cristina Iglesias Nevado
Red de recursos	<ul style="list-style-type: none"><li>• Red de recursos de las diferentes administraciones públicas relacionados con la protección integral a la infancia y adolescencia frente a la violencia.</li></ul>	1 hora	Telemática asíncrona	Sergio López García Cristina Iglesias Nevado

20 horas



## CARGA HORARIA



20 HORAS



## METODOLOGÍA



1 sesión presencial  
3 horas

Formación telemática  
asíncrona  
11 horas

2 sesiones telemáticas  
síncronas/en directo  
6 horas

FORMACIÓN SEMIPRESENCIAL

- **Sesiones presenciales:** una sesión presencial de tres horas de duración, cuya sede, fecha y horario varían en función de la edición de la formación que se curse.
- **Sesiones síncronas/en directo:** dos sesiones de tres horas de duración cada una de ellas, que se impartirán a través de la plataforma telemática ZOOM y cuyas fechas y horarios varían en función de la edición que se curse.
- **Formación telemática asíncrona:** once horas de formación telemática asíncrona que se podrán realizar de manera flexible durante el periodo de desarrollo de la formación que se curse.
- **Tutorías y contacto:** el alumnado dispondrá de un servicio de tutorías y contacto para resolver cualquier consulta o incidencia que pueda surgir.



# PROGRAMA FORMATIVO: SEDES, CALENDARIO Y HORARIOS



## Edición 1: Mérida

- Apertura de inscripciones: lunes, 2 de septiembre de 2024
- Inicio del curso: lunes, 16 de septiembre de 2024
- Sesión 1 telemática síncrona/en directo: martes, 17 de septiembre de 2024. Horario: de 17 a 20 h.
- Sesión presencial (Mérida – instalación por determinar): martes, 24 de septiembre de 2024. Horario: de 17 a 20 h.
- Sesión 2 telemática síncrona/en directo: martes, 1 de octubre de 2024. Horario: de 17 a 20 h.
- Finalización del curso: martes, 8 de octubre de 2024.

Septiembre 2024						
Domingo	Lunes	Martes	Miércoles	Jueves	Viernes	Sábado
1	2	3	4	5	6	7
8	9	10	11	12	13	14
15	16	17	18	19	20	21
22	23	24	25	26	27	28
29	30					

Octubre 2024						
Domingo	Lunes	Martes	Miércoles	Jueves	Viernes	Sábado
		1	2	3	4	5
6	7	8	9	10	11	12
13	14	15	16	17	18	19
20	21	22	23	24	25	26
27	28	29	30			

## Edición 2: Plasencia

- Apertura de inscripciones: lunes, 2 de septiembre de 2024
- Inicio del curso: martes, 15 de octubre de 2024
- Sesión 1 telemática síncrona/en directo: miércoles, 16 de octubre de 2024. Horario: de 10 a 13 h.
- Sesión presencial (Salón de Actos del Edificio de Servicios Sociales del Excmo. Ayuntamiento de Plasencia. Avda. Las Acacias, s/n. PLASENCIA): miércoles, 23 de octubre de 2024. Horario: de 10 a 13 h.
- Sesión 2 telemática síncrona/en directo: miércoles, 30 de octubre de 2024. Horario: de 10 a 13 h.
- Finalización del curso: miércoles, 6 de noviembre de 2024.

Octubre 2024						
Domingo	Lunes	Martes	Miércoles	Jueves	Viernes	Sábado
		1	2	3	4	5
6	7	8	9	10	11	12
13	14	15	16	17	18	19
20	21	22	23	24	25	26
27	28	29	30	31		

Noviembre 2024						
Domingo	Lunes	Martes	Miércoles	Jueves	Viernes	Sábado
					1	2
3	4	5	6	7	8	9
10	11	12	13	14	15	16
17	18	19	20	21	22	23
24	25	26	27	28	29	30



# PROGRAMA FORMATIVO: SEDES, CALENDARIO Y HORARIOS



## Edición 3: Zafra

- Apertura de inscripciones: lunes, 2 de septiembre de 2024
- Inicio del curso: miércoles, 13 de noviembre de 2024
- Sesión 1 telemática síncrona/en directo: jueves, 14 de noviembre de 2024.  
Horario: de 16:30 a 19:30 h.
- Sesión presencial (Salón de Actos del Centro Integral de Desarrollo Zafra-Río Bodión. Avda. de los Cameranos, 47. ZAFRA): jueves, 21 de noviembre de 2024.  
Horario: de 16:30 a 19:30 h.
- Sesión 2 telemática síncrona/en directo: jueves, 28 de noviembre de 2024.  
Horario: de 16:30 a 19:30 h.
- Finalización del curso: jueves, 5 de diciembre de 2024.

Noviembre 2024						
Domingo	Lunes	Martes	Miércoles	Jueves	Viernes	Sábado
					1	2
3	4	5	6	7	8	9
10	11	12	13	14	15	16
17	18	19	20	21	22	23
24	25	26	27	28	29	30

Diciembre 2024						
Domingo	Lunes	Martes	Miércoles	Jueves	Viernes	Sábado
1	2	3	4	5	6	7
8	9	10	11	12	13	14
15	16	17	18	19	20	21
22	23	24	25	26	27	28
29	30	31				

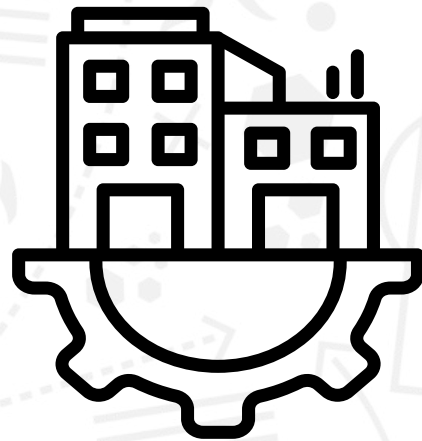



# PERFILES PROFESIONALES DESTINATARIOS



- Personal gestor y técnico del ámbito del deporte procedente de la administración autonómica:
  - Dirección General de Jóvenes y Deportes:
    - Dirección General de Jóvenes y Deportes.
    - Centro Nacional de Tecnificación Deportiva "Ciudad Deportiva" de Cáceres.
    - Instalaciones deportivas propias.
  - Fundación Jóvenes y Deporte.
- Personal técnico del programa "Dinamización Deportiva".
- Personal gestor y técnico deportivo municipal de aquellas localidades en las que no se desarrolla el programa de "Dinamización Deportiva".
- Personal gestor y técnico de las Federaciones Deportivas Extremeñas.
- Personal gestor y técnico de Entidades Deportivas de Extremadura.
- Personas colegiadas del Colegio Oficial de Licenciados en Educación Física y en Ciencias de la Actividad Física y del Deporte de Extremadura.
- Personal gestor y técnico de Centros Deportivos de Extremadura.







## PROFESORADO



Las formaciones iniciales en protección integral a la infancia y la adolescencia frente a la violencia en el marco del deporte de Extremadura serán impartidas por profesorado cualificado que cuenta con experiencia contrastada en los diferentes contenidos a impartir y con formación y/o experiencia formativa en la LOPIVI.

- **Sergio López García.**

Grado en Psicología. Máster en Psicología Clínica, Legal y Forense. Máster en Psicología General Sanitaria. Especialista en terapia cognitivo-conductual en la infancia y la adolescencia. Experto en mediación familiar y resolución de conflictos.

- **Cristina Iglesias Nevado.**

Diplomatura en Trabajo Social. Máster en Formación del Profesorado. Profesional del trabajo social en materia de atención a la infancia y la adolescencia frente a la violencia.



## EVALUACIÓN Y CERTIFICACIÓN



La evaluación de las acciones formativas se llevará a cabo teniendo en cuenta los tres criterios que se relacionan a continuación:

- **Asistencia:** el alumnado deberá asistir, al menos, al 80% de la carga horaria total de las sesiones presenciales y telemáticas síncronas/en directo.
- **Actividades de evaluación:**
  1. Cada módulo formativo tendrá una actividad de evaluación que se realizará de manera telemática tras la finalización del módulo en cuestión.
  2. Tras la finalización de todos los módulos, se planteará una actividad de evaluación final que también se realizará telemáticamente.
  3. El alumnado deberá realizar y superar la actividad de evaluación de todos los módulos formativos, así como la evaluación final.
- **Encuesta de valoración:** el alumnado deberá cumplimentar la encuesta anónima de valoración de la acción formativa.

Todas las personas que superen la formación en base a los criterios de evaluación establecidos, recibirán por correo electrónico un certificado acreditativo de asistencia y aprovechamiento en formato digital.



## BASE DE DATOS DE PERSONAS CUALIFICADAS



Todas las personas que obtengan la certificación de la formación serán registradas y pasarán a formar parte de la base de datos de personas tituladas que articulará y gestionará la Fundación Jóvenes y Deporte, cumpliendo con la normativa vigente que resulte de aplicación.



## INSCRIPCIONES Y MATRICULACIÓN



- **Inscripciones gratuitas.**
- **Formulario de inscripción:** <https://forms.gle/epXJ5ogPthGKMzZ76>
- **Periodo de inscripciones:** desde el 2 de septiembre de 2024 hasta el día anterior al inicio de cada edición de la actividad formativa o hasta completar la totalidad de las plazas ofertadas.
- **Plazas ofertadas:** cada acción formativa contará con un mínimo de 25 alumnas y alumnos matriculados, estableciendo un límite máximo de 100 personas en cada edición del curso.
- **Criterios de selección:** por riguroso orden de inscripción, siempre y cuando se acredite documentalmente que se cumple con algunos de los perfiles profesionales destinatarios.
- **Matriculación:** las personas que obtengan plaza en aplicación de los criterios de selección establecidos y siempre y cuando acrediten documentalmente durante el proceso de inscripción que cumplen con algunos de los perfiles profesionales destinatarios, serán matriculadas en la edición de la formación para la que se hayan inscrito, siendo comunicada al alumnado por correo electrónico junto con toda la información necesaria para cursar la formación.
- Una misma persona no podrá ser matriculada en más de una acción formativa. Si una alumna o alumno es matriculado en una acción formativa y finalmente no la cursa sin haber tramitado su baja con anterioridad al inicio de la misma, no podrá matricularse en las sucesivas ediciones del curso.



## INFORMACIÓN Y CONTACTO



<https://www.fundacionjd.com/formacion/actividades-formativas>



[pividex@fmyv.org](mailto:pividex@fmyv.org)



JUNTA DE EXTREMADURA

Las formaciones iniciales en protección integral a la infancia y la adolescencia frente a la violencia en el marco del deporte de Extremadura 2024 están financiadas por la Consejería de Salud y Servicios Sociales, y por la Consejería de Cultura, Turismo, Jóvenes y Deportes de la Junta de Extremadura, a través de la Fundación Jóvenes y Deporte.”